江東区内の文化・芸術情報紙

2026年9月10日 No.532

カルナビ®

カルチャーナビKOTO
Culture Navi KOTO

2026 9

発行・編集
公益財団法人
江東区文化コミュニティ財団
心にうるおい、地域ににぎわい。
Koto City Culture and Community Foundation
〒135-0016 東京都江東区東陽4-11-3

江東区文化センター（東陽町）
森下文化センター
古石場文化センター
豊洲文化センター
亀戸文化センター
東大島文化センター
砂町文化センター
総合区民センター（西大島）
ティアラこうとう（江東公会堂）
深川江戸資料館
芭蕉記念館
中川船番所資料館

いつかくるその日のために

総合区民センター　詳細2面

イベント　おしえて菊池シェフ！防災ごはんのつくり方

10/4（日）13:30開演

展示　備えて安心！防災グッズ展

10/1（木）～10/4（日）
9:00～21:00
※最終日は 16:00 まで

非常時を乗り切るためには「備え」と「知識」が重要です。突然、その時は訪れます。物流が滞り食品入手が困難となり、電気・ガス・水道のライフラインが使えなくなることもあります。その時のために備蓄品のアルファ化米をもっと美味しく、栄養バランスのとれた食事にするためのレシピを楽しく皆様にご紹介します。
〈深川中華Shinオーナー〉菊池晋作

プロの技、お伝えします！

災害時に備え、ローリングストック用レシピや、
カセットコンロを使用した調理方法を学んでみませんか
（試食・おみやげ付）

＜商品提供＞Umios株式会社　＜出展＞尾西食品株式会社・東京都葛飾福祉工場・江東区総務部危機管理室防災計画課

秋の講座受講生募集

特集面をご覧ください

9/10（木）～ 募集開始

だし紹介～味の決め手～［総合区民センター］

江東「橋物語」［古石場文化センター］

［砂町文化センター］こどもとアート～親子で造形コミュニケーション～

永代橋 EITAI BASHI(部分) (東京都立中央図書館)

憩いとうるおいのある街

毎月21日は 東京イースト
21の日
［飲食店限定］25%クーポンバックキャンペーン実施中！
詳しくはHPを見てね
TOKYO イースト21
https://tokyo-east21.co.jp

この町のお抱え工務店
リフォーム・リノベーション
雨もり　内外装　水廻り
新築　介護リフォーム
雨漏り・見積もり・松様
地域密着　真心対応
相談・見積 ¥0
TOYODO HOUSE-SP 東洋堂ハウスSP
東京都知事許可（般－7）第144283号
江東区砂町支店 03-6458-4381 江東区北砂5-21-12

IT技術により社会課題を解決する製品・サービスの開発を進めます
公益法人財務会計ソフト
「公楽Cloud」
株式会社ケイエムシー

総合区民センター

大島4-5-1 2・4
☎03-3637-2261
FAX.03-3683-0507

災害時に活かすおいしいごはん
おしえて菊池シェフ!防災ごはんのつくり方
1面の続き

防災備蓄品のアルファ化米を「もっとおいしく」をテーマに、アレンジレシピを紹介します。NHKきょうの料理でおなじみの菊池晋作シェフ考案メニューのデモンストレーションと、試食を行います。
調理等については衛生面に十分注意していますが、食物アレルギーの心配がある方は、ご自身の判断でご参加くださいますようお願いいたします。
時10/4(日)13:30～15:00　場2階レクホール
対どなたでも100名　¥300円(試食、おみやげ付)
師菊池晋作(深川中華Shin)
内防災食を使ったアレンジレシピの試食とお話
申電話・窓口で(9/10(木)9:00～先着順)

◆備えて安心!防災グッズ展
江東区防災マップ、江東区洪水高潮大雨浸水ハザードマップ、非常持出品・備蓄品など防災関連グッズを展示します。
時展示:10/1(木)～10/4(日)9:00～21:00
※最終日は16:00まで　場2階展示ホール
対どなたでも　¥無料　申当日直接会場へ

江東区文化センター

東陽4-11-3 2・4
☎03-3644-8111
FAX.03-3646-8369

加藤正夫杯　江東区こども囲碁大会結果報告

7/12(日)江東区文化センターに、囲碁好きの小・中学生84名が集まり、熱い接戦を繰り広げました。見事最上位のクラスで優勝し、加藤正夫杯を手にしたのは徳永章啓(とくながあきひろ)さんでした。おめでとうございます。

加藤正夫杯を手にした徳永章啓さん

こうとう文化芸術祭開催!【ホール部門】

スケジュール等の詳細はホームページをご覧ください。
◆江東区吟剣詩舞道大会(江東区吟剣詩舞道連盟)
時10/4(日)10:00開演
◆第64回江東区民合唱祭(江東区合唱連盟)
時10/25(日)11:00開演

◆ダンスフェスティバル'26(江東区洋舞連盟)
時11/3(火・祝)
第1部16:00開演、第2部18:30開演

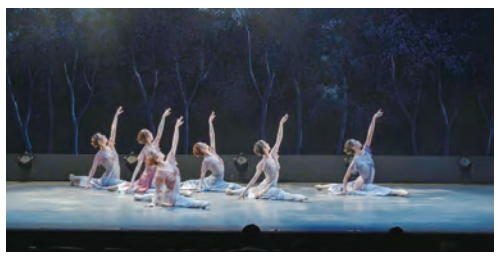

◆第9回隅田川謡曲大会(江東区謡曲連盟)
時11/8(日)10:30開演
申いずれも直接会場へ
¥無料

古石場文化センター

古石場2-13-2 1・3
☎03-5620-0224
FAX.03-5620-0258

公開講座「相撲と深川」～力士の生活と相撲甚句～参加者募集!

元幕内力士の大至さんを講師に迎え、普段知ることができない力士の生活などを講演します。後半は大至さんが相撲甚句を披露します。お楽しみください。

大至伸行

時10/9(金)14:00～15:30
対80名
¥1,500円
師大至伸行(元幕内力士)
申電話・窓口で(9/10(木)9:00～先着順)

緊急開催!!
令和8年熊本地震復興支援チャリティ公演「大活動写真大会」

長年にわたり古石場文化センターで開催してきた無声映画鑑賞会の弁士、尾田直彪さんの実家が、今回の地震で被害の大きかった、熊本県宇城市ということで、弁士仲間が熊本を応援しようと実現した上映会です。上映作品は、熊本出身の笠智衆さんが出演の『生れてはみたけれど』(監督・小津安二郎)や牛原虚彦監督の『海浜の女王』、高見ノッポさんのお父さん柳妻麗三郎(熊本出身)が出演している『三朝小唄』など。

『生れてはみたけれど』(監督・小津安二郎)

時9/22(火・祝)①10:30～②14:00～
10/2(金)③10:30～④14:00～
⑤18:30～
¥2,000円
出澤登翠、片岡一郎、坂本頼光、麻生八咫、子八咫、佐々木亜希子、尾田直彪ほか
申Web・電話・窓口で(9/10(木)10:00～先着順)
主催活動弁士・楽士有志の会
協力株式会社マツダ映画社

豊洲文化センター

豊洲2-2-18 2・4
☎03-3536-5061
FAX.03-5560-0505

豊洲にぎわい市×豊洲場外マルシェ開催

手作り品の販売、手作り体験教室、包丁研ぎ、おもちゃ病院でおなじみの「豊洲にぎわい市」が豊洲シビックセンターギャラリーを飛び出し、ミチノテラス豊洲で開催される「豊洲場外マルシェ」に出張出店します。イベント詳細は公式インスタグラムをご覧ください。

イベント会場の様子

時9/19(土)10:00～15:00
場ミチノテラス豊洲2階
対どなたでも　申直接会場へ
問豊洲場外マルシェ実行委員会
toyosujougaimarche-mlist@shimz.co.jp

豊洲ギャラリーピアノ
TOYOSU KIDSギャラリー
自由に描けるお絵描きひろば

時9/27(日)10:00～15:00
場豊洲シビックセンターギャラリー屋外
※雨天・高気温の際、ピアノは屋内に変更、お絵描きひろばは中止します。
対どなたでも　¥無料
内豊洲文化センター前の広場に、誰でも演奏できるグランドピアノと、クレヨンで自由にお絵描きできるボードを設置します。詳細はホームページをご覧ください。
申直接会場へ

気軽に奏でる、街のステージ

亀戸文化センター

亀戸2-19-1 2・4
☎03-5626-2121
FAX.03-5626-2120

展示ロビー「手工芸ワークショップ」参加者募集

「季節の展示～秋～」と連携して、この季節にちなんだ作品を作るワークショップを開催します。
時10/17(土)13:00～、14:00～、15:00～
場2階展示ロビー　対小学生以上　各回4名
※小学3年生以下は保護者同伴

A 折り紙でつくる秋
¥無料　師青木克子
Bハロウィンちゃん人形しおり
¥300円　師下山弘子
申電話・窓口で(9/10(木)9:00～先着順)

A

B

芭蕉記念館

常盤1-6-3
☎03-3631-1448
FAX.03-3634-0986

観覧時間／9：30～17：00（入館は16：30まで）
休館日／第2・4月曜（祝日の場合は開館、翌日休館）
観覧料／大人200円、小・中学生・高校生等50円

臨時休館のお知らせ
9/29(火)～10/1(木)は館内工事のため全館臨時休館します。※9/28(月)は定期休館日。

第45回時雨忌全国俳句大会記念講演会「季語がつなぐ芭蕉と私たち」

私たちが三百年前の芭蕉の俳句を味わうことができるのは季語という共有の財産がつないでくれるからです。季語を中心にあらためて芭蕉の俳句を読んでみましょう。

小川軽舟

時10/10(土)
14:00～15:30
場1階会議室
対36名
¥500円(展示室観覧料を含む)
師小川軽舟(おがわけいしゅう)
1961年千葉県生まれ。
1986年藤田湘子に師事。
2005年「鷹」主宰。句集『朝晩』で俳人協会賞、『無辺』で蛇笏賞を受賞。著書『俳句と暮らす』『名句水先案内』他。毎日新聞俳壇、Ｅテレ「ＮＨＫ俳句」選者。
申電話・窓口で(9/10(木)9:00～先着順)

芭蕉ゆかりのまちあるき(南コース)

「おくのほそ道」旅立ちの地、採茶庵(さいとあん)や臨川寺(りんせんじ)など、芭蕉が生前に訪れたゆかりの地を巡ります。
時10/17(土)9:30～12:00
場集合:芭蕉記念館
対10名
¥500円(保険代・資料代)
師江東区文化観光ガイド
申電話・窓口で(9/10(木)9:00～先着順)

ミュージアムトーク

展示のみどころを記念館職員が解説します。この機会に展示を何倍も楽しんでみませんか。
時9/20、10/18、11/15　日曜
14:00～(30分程度)
場2階展示室
¥展示室観覧料に含む
申直接会場へ

おかげさまで27年
正直 親切 愉快な洋服屋
こだま商会
シニア服から暮しの提案まで
『海洋散骨』
新しいカタチ
¥98,400-
「船上セレモニー」
「手元供養」
安心・安全・お得にご奉仕
お気軽にお電話ください 03-5638-1720

凡例 時日時 場会場 対対象・定員 ¥費用 師講師・指導 出出演 内内容 申申込方法・問合先 問問合先 締締め切り

こどもまんなか

あつまれ!俳句キッズ ～たのしく俳句をつくろう～

時10/3(土)9:30～11:30 ※9:20集合
場2階研修室・庭
対小学生20名　※要保護者送迎
¥200円(当日受付でお支払いください)
師藺草慶子(俳人・芭蕉記念館俳句アドバイザー)
内俳句を作って句会をしよう※筆記用具持参。
必要に応じ飲み物、虫除けをお持ちください。
申電話・窓口で(9/10(木)9:00～先着順)

芭蕉記念館開館45周年記念特別講座「短歌への招待～芭蕉・西行から学ぶ～」

松尾芭蕉が憧れ深く尊敬した漂泊の歌人・西行。本講座では、芭蕉も感銘を受けた西行の名歌を紐解きながら、和歌や短歌の読み方をやさしく解説します。後半では、実際に参加者のみなさんと自作の短歌を鑑賞し合う「歌会」も体験できます。
講師は、今注目の若手歌人の渡邊新月氏。普段は俳句を詠まれている方も、この機会に三十一文字(みそひともじ)の深い魅力に触れてみませんか？

渡邊新月

時11/3(火・祝)14:00～16:00
対20名
¥500円(展示室観覧料を含む)
師渡邊新月(わたなべしんげつ) 2023年第69回角川短歌賞受賞。短歌結社「かりん」所属。東京大学大学院在学中。
申電話・窓口で(9/10(木)9:00～先着順)
申込み後、「色の名前を入れた」短歌を一首10/31(土)までにご提出ください。(窓口・FAXで)

深川江戸資料館
白河1-3-28 2・4
☎03-3630-8625
FAX.03-3820-4379
観覧時間／9：30～17：00（入館は16：30まで）
休館日／第2・4月曜（祝日の場合は開館）
観覧料／大人400円、小・中学生・高校生等50円

第38回(通算62回)木彫工藝展

木彫工藝の伝統的な技術を今に受け継ぐ匠の作品が一堂に会します。木彫りのみで作り上げ、数多くの賞に輝く卓越した技の数々をご覧ください。
※期間中は、木彫り体験教室「箸置き製作」を行います。(実費500円、当日参加可)
時10/7(水)～11(日)9:30～17:00
(最終日は16:30まで)
場地下1階レクホール
¥常設展示室観覧料に含む
主催日本木彫連盟 江戸木彫刻

木彫り体験教室「箸置き」(左:鶴、右:富士山)

ふかえどカレッジ受講生募集! 江戸深川を考証する―佐賀町を中心に―

深川江戸資料館開館40周年記念として、開館当初から常設展示室に復元されている天保時代(1830～44)の深川佐賀町の町並みにちなみ、NHK大河ドラマなどの時代考証に携わる、大石学先生をお迎えし、当時の佐賀町の特色や人々の暮らしぶりなどについてお話しいただきます。

大石　学

時11/15(日)11:00～12:30
場2階小劇場
対220名
師大石学(時代考証学会会長)
¥400円(常設展示室観覧料を含む)
申Web・電話・窓口で(9/10(木)9:00～先着順)

深川江戸資料館 江戸庶民の年中行事再現「月見飾り」

時【十五夜】9/19(土)～10/7(水)
【十三夜】10/8(木)～23(金)
場常設展示室
¥常設展示室観覧料に含む

《江戸時代の月見》
一年のうちで最も明るく美しい月が見られるとされた旧暦8月15日の夜を「十五夜」、十五夜に次ぐ名月とされた旧暦9月13日の夜を「十三夜」といいます。江戸時代の人々は、高輪や洲崎など月見の名所へ出かけたり、舟遊びを楽しみながら月を眺めたり、句会や宴を催したりと、さまざまな趣向で秋の名月を愛でました。
深川江戸資料館では、江戸時代の文献をもとに、十五夜と十三夜の月見飾りを再現しています。ススキや秋の草花、当時の月見団子や里芋などのお供え物を実物再現し、江戸の人々が親しんだ月見の風情をご覧いただけます。

江戸の月見の名所・高輪(現港区)。奥には満月が美しく輝いています。
歌川広重「東都月の三景 高輪秋の月」(国立国会図書館デジタルコレクション)

常設展示室の船宿に設えたお月見飾り

重ね地図で見る江東区再生古地図デジタルスタンプラリー

スマホ片手に江東区の歴史ある街をめぐってみませんか?重ね地図「江東区再生古地図」を使ったデジタルスタンプラリーを開催します。
深川・城東の２コースのいずれかを巡ると、先着で参加景品をプレゼント！さらに2コースを両方巡ると、限定Tシャツが当たる「富くじ」抽選に応募できます。
ルートの詳細や景品交換場所などは、ホームページをご確認ください。

時10/1(木)～
2027年1/17(日)
¥無料
申2次元コードから
アクセス

伝統芸能公開

江戸の町並みの中で芸能にふれてみませんか。
場常設展示室
火の見やぐら前
¥常設展示室観覧料に含む
申当日直接会場へ ※定員超の場合は入場制限あり
◆江戸小歌
時9/12(土)
14:00～14:45
出中村市之輔

中村市之輔

◆落語
時9/27(日)
14:00～14:30
出柳家やなぎ
◆相撲甚句
時10/10(土)
14:00～14:45
出江東相撲甚句会

柳家やなぎ

着物DE江戸の町～着付け体験～

レンタル着物を着て江戸情緒あふれる展示室を見学してみませんか。足袋と和装下着(タンクトップ、スパッツ可)をお持ちください。
時10/3(土)11:00～15:30
場常設展示室
対身長140cm以上　※こどもは要相談
¥男女ともに4,300円　※観覧料を含む
申ぎゃらりーひまわり03-5809-8841
または、深川江戸資料館まで

東大島文化センター
大島8-33-9 1・3
☎03-3681-6331
FAX.03-3636-5825

季節の展示　お月見飾り ～中秋の名月「十五夜」～

今年の十五夜、9/25(金)に合わせて、お月見飾りを開催します。城東地区での一般的なお供え物や、由来、解説パネルを展示します。また、お月見にちなんだちりめん細工、チョークアートの展示もお楽しみください。

時9/19(土)～10/12(月・祝)9:00～21:00
※10/5(月)は休館日
場1階ロビー
¥無料

こどもまんなか

レッツ・ゴー囲碁 プロに学ぶ「多面打ち対局」と「はじめての親子囲碁教室」

「多面打ち対局」「はじめての親子囲碁教室」ともに予約受付中。予約不要(無料)で参加可能な「プロによる詰碁解説」や「自由対局コーナー」「書籍コーナー」もあります。ぜひご参加ください。

多面打ち対局の様子

時10/4(日)10:30～16:00
はじめての親子囲碁教室10:30～12:00(有料)
詰碁解説(初級・有段者)13:00～13:35(無料)
多面打ち対局13:45～15:45(有料)
自由対局・書籍コーナー10:30～16:00(無料)
対【はじめての親子囲碁教室】親子10組(5歳～小学生と保護者)
【多面打ち対局】経験者・各棋士6名
¥【はじめての親子囲碁教室】1組1,000円
【多面打ち対局】1名1,500円
師【はじめての親子囲碁教室】三村芳織(日本棋院棋士四段)、【多面打ち対局】加藤充志(日本棋院棋士九段)泉谷英雄(日本棋院棋士九段)菅野昌志(日本棋院棋士七段)三村芳織(日本棋院棋士四段)
申Web・電話・窓口で(先着受付中)

中川船番所資料館
大島9-1-15
☎03-3636-9091
FAX.03-3636-9094
観覧時間／9：30～17：00（入館は16：30まで）
休館日／月曜（祝日の場合は開館、翌日休館）
観覧料／大人200円、小・中学生・高校生等50円

十五夜 お月見体験～舞とお話とお団子～

江戸情緒あふれる中川番所の前で、お月見にまつわるお話を聞き、月に捧げる神聖な舞をご覧いただきます。お帰りの際にお月見のお団子をお渡しします。

「月に捧げる舞」亀戸浅間神社

時9/25(金)
18:30～19:00
場3階中川番所
再現ジオラマ前
対小学生以上20名
※小学生は保護者同伴・有料
¥1人800円(団子代含む)※当日キャンセル不可
師(お月見のお話)中川船番所資料館職員
(月に捧げる舞)亀戸浅間神社
申Web・電話・窓口で(先着受付中)
締9/22(火・祝)17:00

日本文化を感じる呈茶席

ロビーでお茶席(小さなお菓子付き)を行います。気軽に日本文化をお楽しみください。

呈茶席のようす

時9/26(土)
11:00～15:00
場1階ロビー　¥無料
※資料館観覧の場合は要観覧料
申直接会場へ(なくなり次第終了)

江戸和竿師の製作実演 ～伝統工芸の技と優美～「竿貴」

江戸和竿を製作する職人の「竿貴」こと鴨下貴仁氏をお招きし、江戸和竿の製作工程の一部を実演します。美しい作品を作り出す匠の技をご覧ください。

江戸和竿師「竿貴」

時9/27(日)
13:00～16:00
場1階会議室　対20名
¥観覧料に含む
師江戸和竿師「竿貴」(江戸和竿組合)
申当日直接会場へ　(入退室自由)

特別展「災害と住宅」

水害に備える機能を持った江戸時代の住宅や、関東大震災の後に建てられた同潤会アパートメントなど、度重なる災害と共に誕生し、人々の生活を支えてきた江東区内の住宅について紹介します。

特別展チラシ

時開催中～11/29(日)
場2階展示室　¥観覧料

特別展ミュージアムトーク

特別展について職員が解説します。
時9/12(土)、10/3(土)　14:00～14:30
場2階展示室　¥観覧料に含む　申直接会場へ

特別展「災害と住宅」関連講座「都市に住まうかたち～集合住宅のこれまでとこれから～」

開催中の特別展「災害と住宅」に関連して、戦後、工場跡地を利用して建てられた集合住宅について、UR都市機構の方にお話いただきます。最終回はURまちとくらしのミュージアムを見学します。

URまちとくらしのミュージアム

時全3回
①10/6(火)10:00～11:00
②10/20(火)10:00～11:30
③11/17(火)10:00～11:30
場1階会議室ほか
対一般20名
¥3,000円(資料代、保険代含む)
師UR都市機構職員
内①日本住宅公団のあゆみ(講義)
②ＵＲ都市機構の震災復興支援(講義)
③URまちとくらしのミュージアム(見学)
※現地集合・現地解散
申Web・電話・窓口で(9/10(木)9:00～)
締9/24(木)17:00
※応募者多数の場合は抽選
※定員に達しない場合引き続き募集します。

ロビー展示「カエル愛ッ！ ～いまも昔も愛されるカエルたち～」

カエルは鳥獣戯画にはじまり、江戸時代の浮世絵や松尾芭蕉らの俳句にも登場し、古今問わず人に愛される存在です。カエルを題材にした作品や、亀戸創業のナカジマコーポレーションが販売するぬいぐるみ「かえるのピクルス」などからカエルの魅力を紹介します。

カエルを見て喜ぶ河鍋暁斎(『暁斎画談』より)

かえるのピクルス

時10/6(火)～11/1(日)
場1階ロビー
¥無料
※資料館観覧の場合は要観覧料

森下文化センター
森下3-12-17 1・3
☎03-5600-8666
FAX.03-5600-8677

こどもまんなか

キッズチアダンス ～ソングリーディング～ 無料体験レッスン

楽しく踊りながら身体表現力を育むチアダンス。通常90分のレッスンの一部を45分で体験します。初心者大歓迎!希望者は全国大会や世界大会への出場経験もある上級クラスへの進級も目指せます。

キラキラなポンポンを持って楽しく踊ろう！

時9/24(木)、10/1(木)のいずれか一日
16:30～17:15
対小学生 各日10名
¥保険料30円のみ実費
師髙久美佳子
((株)WING DANCE PROMOTION)
申電話・窓口で(9/10(木)9:00～先着順)

ティアラこうとう
仮事務所　東陽4-11-3
☎03-3635-5500
FAX.03-3646-8369
大規模改修工事に伴い休館中
(～2027年9月（予定）)

改修工事中の業務について

電話	平日9:00～17:00 (土日祝日・年末年始は営業なし)但し、 チケット新発売日、施設一斉受付日は受付します
窓口	窓口対応はありません

改修後の施設貸出については、ティアラこうとうホームページをご覧ください。

ARTPARA FUKAGAWA

アートパラ深川おしゃべりな芸術祭2026 ARTPARA FUKAGAWA 《深川開催》

障がいのあるアーティストの作品が深川地域の街中を彩ります。全国公募の作品展示や街なかアートのほか、財団施設では、森下文化センター、古石場文化センター、深川江戸資料館3拠点で様々な作品が観賞できます。芸術の秋に、個性豊かなアート作品に触れてみませんか。
※詳細はホームページをご覧ください。
期間10/17(土)～25(日)
¥無料
申直接会場へ(予約不要)

◆森下文化センター
場1階ロビー
正面玄関前にはハートをモチーフにした展示、ロビーでは区内特別支援学校の児童や生徒たちの作品展示やワークショップを行います。
①アートパラ作品展示
時9:00～21:00※最終日は16:00まで
②ハートプロジェクトワークショップ
時10:00～16:00

森下文化センター

◆古石場文化センター
場１階ロビー
アートパラ作品展示
時9:00～21:00※最終日は16:00まで

◆深川江戸資料館
場地下１階レクホール
公募展で受賞した作品の原画作品などを展示します。
時10:00～16:00 ※最終入場15:30

深川江戸資料館

《主催》
アートパラ深川おしゃべりな芸術祭実行委員会

障がいのある人が描くアートの魅力と価値を伝えるため、深川とアートを愛する地域住民が立ち上げた市民団体です。

もっとやさしく、もっと楽しく
kaunet
カウネット
カウネットのご利用には審査があります
お申し込みは下記メールにてお願いします
カウネット代理店　株式会社ミヤギ江東
e-mail : info@miyagi-koto.jp

季節の美しいことばを楽しむ
６５歳からの公文の書写
初めての方、久しぶりの方も安心
書くことを楽しむ趣味をご一緒しませんか
公文東陽町駅前書写教室
江東区文化センター 第１・第３金曜日 13:30-14:30
080-8474-3515
新規ご入会・体験受付中！　月会費 2,500 円

凡例 時日時 場会場 対対象・定員 ¥費用 師講師・指導 出出演 内内容 申申込方法・問合先 問問合先 締締め切り

区内の文化・学習活動の情報コーナー

STUDY INFORMATION

スタディ インフォメーション

まちの生涯学習 イベント お知らせ

江東区内で文化・学習活動を行っている団体・サークル・教室・講座の情報を掲載しています。お問い合わせは直接各団体の問合せ先へ。

〈マークの見方〉

イ イベント開催　時 日時　場 場所　¥ 料金　入 入会金　月 月謝　対 対象　HP ホームページ　e Eメールアドレス　☎ 問合せ先

(文)江東区文化センター　(砂)砂町文化センター
(森)森下文化センター　(総)総合区民センター
(古)古石場文化センター　(テ)ティアラこうとう
(豊)豊洲文化センター　(資)深川江戸資料館
(亀)亀戸文化センター　(芭)芭蕉記念館
(東)東大島文化センター　(船)中川船番所資料館

あなたも掲載しませんか

区内各文化センター、総合区民センターで配布の所定用紙にご記入ください。
- 料　　金…前納1行450円(最大6行まで)
- 用紙配布…掲載月の3か月前の15日9:00から(先着順)
- 原稿締切…掲載月の1か月前の15日21:00まで

※15日が月曜（平日）の場合は、翌16日になります。※活動場所が江東区内の場合に限ります。

学習

イ**タロット初級講座**　時10/9(金)19:00～20:30 場豊8F第5研修室 ¥6,000円 入無 対高校生以上初心者の方 インスタ senbon.talot e shopsenbon@gmail.com　タロット講座事務局

スポーツ・健康

▌セルフケアヨガ　新規 時(水)月2回 10:30～11:45 場豊 ¥1,800円 アロマ,ツボ,呼吸法 e ikuko5266@gmail.com

▌きれいな畳で、ゆったりほぐす ほっこり森下ストレッチ教室 時毎週(木)11:00～12:00 場森4F和室 ¥体験無料 1,000円 対運動初心者の方・シニア世代の方 ☎080-7828-2011 パーソナルトレーナー椎谷

▌おなかひきしめエクササイズ　時毎(木)11:00～12:00 場豊レクホール 月3,000円 対どなたでも 楽しく身体を動かしましょう。体験も可能です。お気軽にお問合せ下さい。☎090-9398-1885 Ma・Max 土手

▌太極拳葦の会 時原則毎週(月3回以上)(日)10時～11時半 場亀6F和室 月3,000円 初心者歓迎、楊名時太極拳サークルです。e taikyokukenn_shirai@yahoo.co.jp ☎090-3595-0089 白井

▌秋の講座 体調不良を自分で治し予防する自彊術 時(金)10:00～11:20 場亀 ¥800円 体験申込 ☎3339-6528 広島

▌自彊術教室　健康と美容に最適なストレッチ体操 時(月)13時、(木)18時 場文 月3,000円 ☎3649-2352 有賀

芸術

▌門俳句木の会・主宰鳥居真里子 時第4(木)13:00～16:50 場芭 ¥1,500円 (卵黄を舌もて崩すヒロシマ忌 真里子) 初回体験無料 ☎3645-0417 三上・宛

音楽

イ**下町のうたごえ** 時9/16(水)9/30(水)14～16時 場亀2F ¥1回500円 懐かしい童謡唱歌、叙情歌、昭和歌謡など ピアノ伴奏で全員で歌います。 65才以上の方歓迎 ☎5627-5686 伊藤

イ**童謡懐メロ歌声サロン**　時10/2(金)11/6(金)12/4(金)14:30～ 場森下ピアニティ新大橋3-18-8浅見ビル3F ¥1回1,000円 対どなたでも！プロ生伴奏で歌おう音楽療法士がリード e hisaeyouda0207@gmail.com ☎090-2537-7106

▌亀戸カラオケ習いごとスタートして人生を健康に楽しむことこを応援します 時毎日12-21 場亀戸駅1分 ¥1回2千円 ☎3636-6772 無料体験あり

▌お琴を弾いてみませんか　時相談 場冬木弁天堂 ¥3,000円～ e sayori.kame2@gmail.com ☎5620-3487 中島

▌歌声 時毎週(火)14～16時 場住吉駅1分歌声ニド ¥1,000円 飲み物付 童謡唱歌抒情歌ロシア民謡歌謡曲等ピアノ伴奏で皆で歌います ☎3635-1662 村上

▌ヴォーカルマンツーマンレッスン 中島みゆき～高橋真梨子までお好きな曲で現役プロ講師が丁寧に指導。ボイストレーニングも充実。体験60分 ¥1,500円で実感。お気軽に！ 場西大島 ☎5609-8949 ヴォイスマン

▌カタヤマVOCAL塾 団体レッスン ポップスクラス＆演歌歌謡曲クラス 三越カルチャー講師が楽しく指導！ 時(木)19:15～20:45(火)14～15:30 場文 東 月5,000円 ☎5609-8949 まずお電話を！

▌端唄と三味線教室 時(水)13:00～20:00 場森下二丁目町会会館 初心者～個人指導 月4回 ☎080-6640-6220 三和

▌端唄根岸悦子三味線教室 時月3回(金)11時～17時 場文4F和室 初心者～上級親切指導 ☎090-5315-1254 根岸

▌ピアノ作曲(アレンジ含)レッスン 桐朋学園大学教授 東京芸大講師を歴任。第18回芥川作曲賞、第54回日本音楽コンクール入賞。 ¥レッスン30分4,000円1時間8,000円から。 法倉雅紀 ☎090-8037-2540

▌ファイン☆スターズ ミュージック 65～80代以上、フレイル予防講座。祝250回。健康、口腔体操、歌、発声 時10/1(木)、13(火)、22(木)、30(金)(他)10:30～11:50 場亀2F 月2,900円(2回分) 入1,000円マスク着用 ☎03-5628-6038

ダンス

イ**トモ33周年パーティー** 時9/21(祝)13:10～16:30 場東 ¥1,200円　石田プロリボンで相手 ☎080-6250-2897 日吉

▌櫻川流江戸芸かっぽれ亀戸道場 時第2・4(木)14～16時、第2・4(金)19～21時 場亀 亀戸駅徒歩3分。楽しい仲間が貴方を待ってます。☎3685-2559 大塚

▌ヒップホップ・ストリートダンス 無料体験要予約 時(日)(月)(金)(土)他 場文 他 ¥チケット3回3,800円 入無 対小学1年～大人男女　☎080-2002-5775 e ks.inquirywindow2002@gmail.com

▌モダンバレエ・ピラティス無料体験 要予約 時(日)(月)(水)(土)他 場東 他　入無 ¥チケット3回3,800円・半年払・1回500円(子供) 対3才～女性※ピラティス男性class有　☎080-2002-5775 e shiinakiyoko.dance@gmail.com

▌スクエアダンス見学体験会(無料) 時毎(土)18:30～ 場総 6Fサブレク 一風変わった歩くダンス 100年続くステップを今のビートで ☎3699-7190 e yukikoyamamotovj@ezweb.ne.jp 城東スクエアダンスクラブ(山本)

▌シニアディスコダンス (土)入門クラス増設！70S～80Sの曲で楽しくレッスン 時 毎(木)・第1・3(土)19時～ 場総 他 ¥1,500円　対年齢不問/初心者歓迎 e discodance.circle55@gmail.com ☎090-3903-9493 パーティ 不定期開催

▌ヒップホップジャズ 時(金)9:15経験者10:45基礎 場砂 フリースタイルで指導します　ダンスでアンチエイジング無料体験アリ ☎090-4736-2237 前川

▌ヒップホップジャズ　まだ暑い日が続きます体力集中力はダンスで鍛えられます 時(水)(金)16:50 1・2年、17:45 3・4年、18:45 5・6年、19:45中学以上 園児(土)16:00 場東大島無料体験アリ ☎090-5441-9818 お待ちしております 川上

その他

イ**泣いても OK！親子らくご会** 時9/13(日)14:00～15:30　場亀戸梅屋敷 ¥2,500円 小中学生1,000円 未就学児無料 出演：三遊亭小圓楽 HP https://koenraku2.com e info.koenraku2@gmail.com ☎6884-6632 小圓楽事務所

第三十八回 深川江戸落語会

小茄子、稲荷亭あさり、紅巣亭可笑子、てんてん、富田はま松、下神田克紫、天祖亭日軒、華湖家大助、紅吉、小紫ゆう、紅巣亭宙心 出囃子オルケスタ・デ・バヤシ

令和8年 9/23 祝水　木戸銭500円

12:20開演～16:30頃　深川江戸資料館

詳細・演目はこちらから

問合せ 090-3482-7549 宮野 s.y.s.miyano.0828@docomo.ne.jp

今後の予定 11/1(日)・12/27(日)・3/22(祝・月)全て深川江戸資料館

いきいきパソコン・スマホ塾

スマホ基礎講座

～基本から応用まで～ ゆっくり・楽しく・確実に！

10/1～12/17 毎の木曜日 10:00～11:30 3カ月(12回)　受講料 18,000円 教材費1,000円

教室 江東区文化センター 江東区東陽4-11-3 江東区役所裏　他多数講座あり 火曜日・木曜日

公益社団法人 江東区シルバー人材センター 江東区東陽6-2-17 高齢者総合福祉センター2階

03-3649-3568 担当 池上 井上 https://webc.sjc.ne.jp/koto/

イ**どうする?担い手不足～組織運営のバトンをつなぐ～**　時10/24(土)14:00～16:00　場高齢者総合福祉センター 対区内で活動する団体30人 HP koto-shakyo.or.jp ☎3645-4087 江東区ボランティア・地域貢献活動センター

趣味

▌着付　時第1・3(水)9:30～12:00 場総 ¥月3,000円　着物を楽しんで着て出かけませんか？　☎3681-3228 諏訪田

各センター 展示ロビーのご案内

※★第1・3月曜休館 ☆第2・4月曜休館 いずれも祝日の場合は開館。
※観覧時間は基本的に9:00～21:00です。※日程は変更になる場合があります。予めご了承ください。　主：主催事業

施設名	展示会名等	開催期間	初日の開始時刻	最終日の終了時刻
江東区文化センター 展示ロビー☆	ネイチャー・フェスタ！Koto2026	9/19(土)～27(日)	15:00	16:00
	2026年度　秋のこうとう文化芸術祭(展示)			
	書道連盟展(一般)／書道連盟教育部展(こども)	10/6(火)～11(日)	10:00	16:00
	美術展	10/18(日)～24(土)	13:00	15:00
森下文化センター 展示ロビー ★	宇都木慎吾　絵画展	9/12(土)～14(月)	12:00	17:00
	かな書道展 きらめき会	9/28(月)～10/4(日)	17:00	15:00
古石場文化センター 展示ロビー ★	特撮！空想映像の世界展(講座関連展示)	(開催中)～10/12(月祝)	9:00	21:00
豊洲文化センター 豊洲シビックセンター ギャラリー☆	アートパラ深川おしゃべりな芸術祭2026　豊洲開催	(開催中)～9/13(日)	―	16:00
	お札のKOTO技術2026	9/19(土)～23(水祝)	10:00	18:30
	豊洲ギャラリーピアノ 主	9/27(日)	10:00	15:00
	TOYOSU KIDSギャラリー　自由に描けるお絵描きひろば 主			
	乾 翠鳳書展	10/2(金)～8(木)	11:00	16:00
	手描き友禅のれん展	10/9(金)～11(日)	13:00	19:00
東大島文化センター 展示ロビー ★	季節の展示　お月見飾り～中秋の名月「十五夜」～ 主	9/19(土)～10/12(月祝)	9:00	21 :00
砂町文化センター 展示ロビー ★	ふれ逢いフォトクラブ写真展	(開催中)～9/12(土)	―	17:00
	LGBT等理解・啓発パネル展	10/7(水)～14(水)	13:00	12:00
総合区民センター 展示ホール ☆	災害時に活かすおいしいごはん 備えて安心！防災グッズ展 主	10/1(木)～4(日)	9:00	16:00
	結成45周年　美術魚拓展	10/7(水)～10(土)	10:00	15:00

江東区文化センター 無料コンサートのご案内

会場／2階談話ロビー

プロムナードコンサート

(主催：江東区音楽家協会)
時間／12:00開演　(約30分)

ピアノや歌、弦楽等、多彩なジャンルでプロの演奏家が上質なクラシック音楽を無料でお届けしています。

9／11〈第1390回〉
岡田恵美子・井馬佐紀子(フルート)

9／18〈第1391回〉
福本真理(ヴァイオリン)　本村佳子(ピアノ)

9／25〈第1392回〉
星豊子(ソプラノ)　中優子(ピアノ)

10／9〈第1393回〉
三戸誠(ヴィオラ)　佐藤由里亜(ピアノ)

●入場無料のコンサート 豊洲文化センター

～江東区音楽家協会がおくる～ 親とKidsのクラシック

10/25(日)　□午前の部11:00～／午後の部13:30～
□豊洲シビックセンターホール　□全席自由

プロの演奏家による「親子で楽しむ本格的クラシック音楽」のコンサートです。
午前の部は約30分間、午後の部は約50分間の公演予定です。

申込み／午前の部のみ整理券配布(当日9:30～)、午後の部は直接会場へ

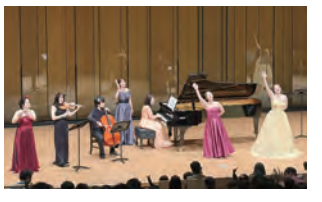

昨年度公演の様子

TICKET GUIDE

チケットのお申込み方法

1 インターネットでのWeb予約
https://www.kcf.or.jp/yoyaku/ticket/
2 チケット取扱施設へ電話予約
8面財団施設一覧「チケット取扱」のある施設へ
3 チケット取扱施設での窓口予約

● 新発売のチケット9月10日(木)から発売開始
Web 10:00～ 電話 10:00～21:00※
窓口 13:00～21:00※
● 発売中のチケット
Web 24時間 電話・窓口 9:00～21:00※
Web・電話でのご予約は公演前日まで
※ティアラこうとうチケットセンター・深川江戸資料館は17:00まで

●チケットの表示価格は、すべて税込です。 ● 6歳以上 …数字がご入場いただけるお子さまの年齢です。
●各種割引をご利用の場合は、チケットお引き取りの際に証明できるものをご提示ください。 ●友はティアラ友の会会員価格です。
●お支払い後のチケットは公演中止の場合を除き、キャンセル・ご返金はできません。

新発売

第819回 無声映画鑑賞会
澤登翠一門会～ようこそ！昭和漫画映画館へ！

6歳以上

10/29 木 □18:30開演 □古石場文化センター大研修室 □全席自由
一般・大学・高校生1,500円 友・中学生以下・江東シネマ倶楽部会員1,000円
(当日一般500円増、大学・高校生100円増)

無声映画時代のアニメーション等マツダ映画社秘蔵の漫画映画大会の一門会。乞うご期待！
(上映作品)『まんがの足跡』『のらくろ二等兵』ほか
出演(弁士)／澤登翠、片岡一郎、山内菜々子、武藤兼治、尾田直彪
演奏／上屋安由美（ピアノ）

「のらくろ二等兵」
提供:㈱マツダ映画社

風間杜夫ひとり芝居「カラオケマン さすらいヘルパー」

6歳以上

11/5 木・6 金 □5日 14:00開演／19:00開演、6日／14:00開演
□亀戸文化センターカメリアホール
□全席指定 一般6,500円 友6,000円 U-25(25歳以下)4,000円
シニア(60歳以上)6,000円 障害者手帳お持ちの方5,500円※介助者1名まで同料金(当日一般・友の会各500円増)

「人生いろいろ、介護もいろいろ。マイク片手に、今日も行く！」風間杜夫のライフワーク“牛山明シリーズ”最新作が、大好評につき早くも再演決定！

座☆吉祥天女 第22回公演
「こんち午(うま)の日」

11/20 金～22 日 □14:00開演／18:30開演 ※11/22は14:00のみ
□深川江戸資料館小劇場
□全席自由 一般5,000円 友4,500円
(当日各500円増)

本格派時代劇を公演する「座☆吉祥天女」。山本周五郎原作の時代小説を情感豊かに演じます。
【あらすじ】豆腐屋の婿養子・塚次は、一人娘のおすぎと仮祝言をするもおすぎに好かれず、家出をされても店のために豆腐を作っていた。そんなある日、おすぎが男と一緒に戻ってきて…。
演出／鈴木龍男 脚本／兼平陽子
出演／井口貴子(座☆吉祥天女)、髙橋典子(座☆吉祥天女)ほか

座☆吉祥天女

ケッチコメディーショー

午前 0歳以上
午後 6歳以上

11/21 土 〔午前の部〕親子で楽しむケッチのコメディーショー with Witty Look
〔午後の部〕Witty Look、三雲いおり、ケッチのコメディーショー
□午前の部11:00開演／午後の部14:30開演 □亀戸文化センターカメリアホール
□全席指定 [午前の部]一般1,500円 友1,300円 小学生以下500円 ※ひざ上無料座席が必要な場合有料
[午後の部]一般3,500円 友3,000円

元が～まるちょば赤モヒカンのケッチプロデュースのコメディーショー。
午前の部は、一輪車サーカスユニットWitty Lookと一緒に親子で楽しめるステージです。午後の部は、Witty Lookに加えコメディージャグラー三雲いおりをゲストに迎えエンターテインメントショーをお届けします。

ケッチ

Witty Look

三雲いおり

THEカルテットの昭和歌謡コンサート

6歳以上

11/27 金 □13:00開演 □亀戸文化センターカメリアホール
□全席指定 一般2,500円 友2,200円(当日各500円増)

あの時、あの場所で歌った曲…。懐かしのあの歌を楽しみましょう！
昭和歌謡コンサートは長く愛される唱歌や歌謡曲など、誰もが一度は口ずさんだことのある楽曲をプロのボーカリストと共に楽しむイベントです。友と駆けた幼少時代、大切な人と過ごした青春時代。歌と共に、あの頃にタイムトリップしませんか?
※本公演は鑑賞型の聴いて楽しんでいただくコンサートになります。
出演／江上怜那(テノール)、加藤凱也(バリトン)、片山裕子(ピアノ)、八巻由里子(ヴァイオリン)

いそべとし男声合唱団 2026年演奏会

6歳以上

11/29 日 □14:00開演 □豊洲文化センター豊洲シビックセンターホール
□全席自由 一般2,000円 友1,800円 学生1,000円

いそべ男声は1974年夏、磯部俶先生が早大グリークラブOBに呼び掛けて始まりました。ドイツの男声合唱曲を中心に始まり、その後沖縄男声合唱団との交流、海外の演奏旅行、磯部先生が亡くなった後は、須賀敬一先生にバトンタッチされました。そこから髙田三郎作品が加わりました。大阪メールクワィアー、九州の合唱団柴刈、北海道の中富良野コールフローラなどとの交流が続いています。
指揮／横田清文、安部建雄、景山恵理 ピアノ／永井博子、加藤崇子
曲目／磯部俶：遥かな友に、髙田三郎：水のいのち、大藤史：夜の海の円舞曲 ほか

前回の様子

柳家やなぎ噺ノ会～深川縁噺

6歳以上

11/29 日 □14:00開演 □深川江戸資料館小劇場
□全席指定 一般3,000円 友2,700円(当日各500円増)

江東の地にて修行をスタートしました柳家やなぎが、真打となり新たなチャレンジを行います。ご当地深川に因んだお噺を創作してご披露いたします。柳家やなぎならではの豊かな想像力と話芸で描く新たな一席を、ぜひご堪能ください。
出演／柳家やなぎ

柳家やなぎ

カントリーミュージックコンサート I SAW THE LIGHT Vol.62
～カントリー＆ブルーグラスとクリスマス～

6歳以上

12/20 日 □15:30開演 □亀戸文化センターカメリアホール ※車椅子同行者１名無料
□全席指定 一般5,000円 友4,500円 25歳以下2,000円(当日各500円増)

カントリー＆ブルーグラスミュージックの名曲、ウエスタンな映画音楽からクリスマスソングまで。石田新太郎と美也の親子、美也の娘による３世代の歌とカントリートラディショナルミュージックに欠かせない楽器によるシティライツの演奏。今回はブルーグラスのアコースティックコーナーや、もちろん皆さんとクリスマスソングも歌いたいと思います。
出演／石田新太郎とシティライツ ゲスト／阪野克幸(フィドル)
曲目／カントリーロード、ジャンバラヤ、ジョリーン、テネシーワルツ、
ブルー・ムーン・オブ・ケンタッキー、オレンジ・ブロッサム・スペシャル ほか

津軽三味線 脩一朗＆大地

6歳以上

12/6 日 □15:30開演 □亀戸文化センターカメリアホール
□全席指定 一般4,500円 友4,100円(当日各500円増)

津軽三味線を中心に和の真髄を追い求める邦楽グループ、脩一朗＆大地。
今年も亀戸公演開催決定！津軽三味線のソロ弾きから津軽三味線5丁、尺八と和太鼓を交えた大合奏。哀愁溢れる東北の伝統民謡から迫力あるオリジナル曲まで、脩一郎＆大地が贈る和の真髄をお楽しみください。
出演／【津軽三味線】久保木脩一朗・久保木ユキ子・久保木一如・久保木和一朗・久保木啓一朗
【尺八篠笛】米谷和修 【和太鼓】小林太郎

立川晴の輔 豊洲独演会

6歳以上

2027/ 1/17 日
□14:00開演 □豊洲文化センター豊洲シビックセンターホール
□全席指定 一般3,500円 友3,150円(当日各3,800円)

国民的人気長寿番組のメンバーが豊洲に参上！
テレビでは見られない晴の輔の軽妙なトークと落語をたっぷりお聴かせします！
出演／立川晴の輔 ほか

立川晴の輔

新発売の定番落語公演

上方落語 九雀亭

10/23 金 □19:15開演
□亀戸文化センター和室
□全席自由 一般2,500円
友 2,200円(当日各500円増)

桂九雀が東京・亀戸で落語会を開催しています。
番組は当日のお楽しみ…。

桂九雀

桂笹丸

出演/桂九雀 ゲスト/桂笹丸

第38回東大島亭
林家なな子・林家あずみ二人会

11/3 火祝 □14:00開演
□東大島文化センターレクホール
□全席自由 一般2,000円
友1,700円(当日各300円増)

昨年真打に昇進した林家なな子と三味線漫談の林家あずみが登場します。東大島亭でしか見られない二人の話芸をお楽しみください！

林家なな子

林家あずみ

出演/林家なな子、林家あずみ(三味線漫談)

ご招待 東京ブラスソサエティ第54回クリスマスコンサート

6歳以上

12/11 金 □18:30開演 □江東区文化センターホール □全席自由

ブリティッシュスタイルの金管バンド「東京ブラスソサエティ」のコンサート(一般2,000円)に100名様をご招待します。(チケットは10/10(土)発売予定)
対象／江東区在住・在勤・在学の方及びティアラ友の会会員
往復はがきに ①住所 ②氏名 ③電話番号 ④友の会会員番号(会員のみ)をご記入の上、下記にお送りください。
〒135-0016 東京都江東区東陽4-11-3
ティアラこうとう東京ブラス係 9/25(金)必着1通につき1名のみ(応募多数の場合は抽選)

0120-03-6066
税務調査
「立ち会い」を承ります！
https://税理士.top
アアクス堂上税理士事務所@豊洲

未来の自分と家族を守る 参加費無料 お土産付き
「サードライフ(認知症・介護)セミナー」
まだまだ元気な今こそ、これからの暮らしを考えるチャンスです。
認知症・介護・相続の「知っておくと安心」な準備を、短時間で学べるセミナーです。
9/27 日 10:00～11:30 会場 江東区文化センター
9/29 火 10:00～11:30 会場 豊洲文化センター
講師 ㈱Do itプランニング所属 ファイナンシャルプランナー 森 悦子／大久保みほ
ネット申込はこちら
お申込み/お問合せ ㈱Do itプランニング Tel.0120-629-149 (平日 9:00～17:00)
※ご提供いただいた個人情報は、セミナーのご案内と出欠管理のみに使用します。

毎日の生活で『使える』テーマで英語を話す機会を提供します！
亀戸駅徒歩 1 分
9/28(月)10:30～ 無料体験実施！
大人の英会話サークル
バイリンガルがコーチ
6人までの少人数
入会金・年会費 無料
毎週月曜 / 木曜
10:30-11:30 60分
不定期:1回 3,000円(税込)
定期(月4回):11,000円(税込)
コーチ アメリカに17年在住し現地で就職。帰国後は有名英会話スクールで20年英会話講師を務めた経験豊富なバイリンガルです。日本人なのでわからないことがあっても安心です。
生活 道案内、乗換案内、店舗での接客など
旅行 空港、機内、ホテル、レストランでの会話など
文化 日本料理や日本の伝統工芸の紹介など
観光 亀戸や東京の街を紹介するなど
ADVA 亀戸校 03-6450-5893 info@adva.tokyo 江東区亀戸6-58-1亀戸ESビル2F

発売中の公演

9/10木～20日
国立劇場 令和8年9月文楽鑑賞教室 ※9/14(月)休演
□江東区文化センターホール □【Aプロ】11:00開演 【Bプロ】14:30開演
□全席指定 一般6,000円 ※チケット申込は 0570-07-9900(国立劇場)へ

9/11金 18:30開演
都笑亭 Vol.157 6歳以上
□豊洲文化センターレクホール □全席自由 一般・友500円

9/12土 13:00開演
浄瑠璃解体新書2026 近松門左衛門の謎を探る～名作『心中宵庚申(しんじゅうよいごうしん)』～ 6歳以上
□森下文化センター多目的ホール
□全席指定 一般2,500円 友2,300円 江東区民2,300円
障害者手帳をお持ちの方2,300円 ※介助者1名無料

9/12土 16:00開演
結成66年 薗田憲一とデキシーキングス Live in Camellia Part.26 6歳以上
□亀戸文化センターカメリアホール
□全席指定 一般6,000円 友5,500円

9/19土 14:00開演
金子三勇士 Talk & Concert ロ[illegible]ビュー15周年によせて 6歳以上
□豊洲文化センター豊洲[illegible]ーホール
□全席指定 一般6,000円[illegible]5,400円
完売御礼

9/19土 14:00開演
奈々福なないろ vol.9 自作でつづる奈々福だけの「赤穂義士伝」 6歳以上
□亀戸文化センターカメリアホール
□全席指定 一般3,500円 友3,150円 ※当日各500円増

9/25金 19:15開演
上方落語 九雀亭 6歳以上
□亀戸文化センター和室 □全席自由 一般2,500円 友2,200円 ※当日各500円増

9/26土 11:00開始
東京文化会館ミュージック・ワークショップ「Shall we シング？」 18歳以上
□森下文化センター多目的ホール
□全席自由 一般・友550円 残席僅か

9/26土 14:00開始
東京文化会館ミュージック・ワークショップ「アンサンブル喫茶へようこそ！～本日のメニュー：ベートーヴェン～」 6歳以上
□森下文化センター多目的ホール □全席自由 一般・友550円 残席僅か

9/26土 14:00開演
和楽器演奏集団 独楽 ～迎え打つ～まだ見ぬ未来へ 6歳以上
□亀戸文化センターカメリアホール
□全席指定 一般4,000円 友3,600円 ※当日各500円増

9/26土 14:00開演
古今亭菊之丞独演会 らくご江戸めぐり 6歳以上
□深川江戸資料館小劇場
□全席指定 一般3,500円 友3,200円 当日4,000円

9/26土 27日 14:00開演
第55回江東オペラ歌劇「蝶々夫人」(字幕付き原語上演) 6歳以上
□江東区文化センターホール
□全席自由 一般4,000円 友3,600円

9/27日 15:00開演
<西山健治プロデュース>ジャズコンサート(秋の陣)～スタンダードを楽しむ～ 6歳以上
□古石場文化センター大研修室
□全席自由 一般3,500円 友・江東シネマ倶楽部会員3,200円 ※当日各300円増

10/4日 16:00開演
カタヤマケイジ・コンサート2026「カバーズinカメリアホール」 6歳以上
□亀戸文化センターカメリアホール
□全席指定(ペンライト付き) 一般6,200円 友6,000円 ペアチケット12,000円

10/7水 19:00開演
THE伝統芸能 素浄瑠璃の会 復曲浄瑠璃『釜淵双級巴(かまがふちふたつどもえ)』藤の森の段から七条河原釜煎りの段 6歳以上
□深川江戸資料館小劇場 □全席指定 一般2,500円 友2,250円 江東区民2,300円

10/9金～11日
こうとうミステリー劇場vol.4 そして誰もいなくなった 6歳以上
□亀戸文化センターカメリアホール
□9日18:30開演 10日12:00開演／17:00開演 11日13:00開演
□全席指定 一般7,500円 友6,750円

10/10土 11:00開演
神田陽子の講談まつりVol.15「神田陽子大独演会」 6歳以上
□深川江戸資料館小劇場
□全席自由 一般4,000円 友3,600円 ※当日各500円増

10/11日 14:00開演
RAKUGOもんすたぁず 6歳以上
□古石場文化センター大研修室 □全席自由 前売2,000円 当日2,300円

10/12月祝 14:00開演
THE 伝統芸能 よね吉・千五郎ふたり会「笑えない会～Legacy～」 6歳以上
□深川江戸資料館小劇場
□全席指定 一般5,000円 友4,500円 ※当日各1,000円増

10/12月祝
江東シネマプラザ特別上映会 優秀映画鑑賞推進事業
『にごりえ』『野菊の如き君なりき』 6歳以上
□古石場文化センター大研修室 □全席自由 一般・友各500円
□『にごりえ』10:30開演 □『野菊の如き君なりき』(音声ガイド付上映)14:30開演

10/16金 18:30開演
花岡詠二プレゼンツ スペシャル・コンサート 花岡詠二 with フォレストレディース・スウィングオーケストラ
□亀戸文化センターカメリアホール □全席指定 一般4,000円 友3,600円

10/17土 11:00開演 15:00開演
国立劇場 令和8年10月声明公演 声明と出逢う
□江東区文化センターホール
□全席指定 一般5,000円 友4,500円 江東区民4,800円

10/24土 17:00開演
沖縄 ぱんた祭 ～海の声 島の唄～ 6歳以上
□亀戸文化センターカメリアホール
□全席指定 一般6,900円 友6,300円

10/25日 11:00開演 14:00開演
ぴたりんがくだん 親子で楽しむ0才からのリトミックコンサートvol.9
□総合区民センター □全席自由 一般1,800円 友1,500円 3歳～小学生500円
障害者手帳をお持ちの方1,500円※介助者1名無料 ※2歳以下ひざ上無料
※当日 一般700円増、友・3歳～小学生・障害者500円増

10/28水 19:00開演
ティアラ JAZZ LIVE 2026 後藤雅広 白石幸司ｽｲﾝｷﾞﾝ・ｸﾗﾘﾈｯﾄ・ﾃﾞｭｵ Part.40 6歳以上
□亀戸文化センターカメリアホール □全席指定 一般4,700円 友4,300円

11/7土 17:00開演
なぎら健壱コンサート2026 下町情歌Part.21 6歳以上
□亀戸文化センターカメリアホール □全席指定 一般6,000円 友5,400円

11/7土 8日
東京シティ・バレエ団 TOKYO CITY BALLET LIVE 2026「シティ・バレエ・サロン vol.15」 6歳以上
□豊洲文化センター豊洲シビックセンターホール
7日17:30開演 8日11:00開演／15:00開演 □全席指定 一般5,000円 友4,500円

11/21土 14:00開演
Fazioli Japan プレゼンツ 透徹の響き 石井克典ピアノリサイタル ハイドンとベートーヴェンとリストの《深遠なる世界の継承と革新》 6歳以上
□豊洲文化センター豊洲シビックセンターホール
□全席自由 一般5,000円 友4,500円 学生3,000円

11/28土 15:30開演
Playwright presents "ボヘタイ" 6歳以上
□亀戸文化センターカメリアホール
□全席指定 一般6,000円 友5,400円 ※当日各500円増

江東区芸術提携団体イベント

江東区では、区内に活動拠点を置く東京シティ・バレエ団、東京シティ・フィルハーモニック管弦楽団と芸術提携を結んでいます。

■東京シティ・フィルハーモニック管弦楽団 6歳以上

□東京オペラシティコンサートホール(京王新線「初台」駅東口徒歩5分)

第九特別演奏会2026 12/28(月) □19:00開演

□全席指定
一般 S席9,000円、A席7,000円、B席5,000円、C席4,000円
友の会 S席8,100円、A席6,300円、B席4,500円、C席3,600円
※プラチナS席8,000円、プラチナA席6,000円(60歳以上)
※江東区民は一般料金(S席～C席)より各席200円引き

指揮／藤岡幸夫(首席客演指揮者)
ソプラノ／野々村彩乃 メゾ・ソプラノ／石田滉
テノール／笛田博昭 バリトン／宮本益光
合唱／東京シティ・フィル・コーア〈合唱指揮：藤丸崇浩〉
曲目／ベートーヴェン：
交響曲第9番 二短調 作品125「合唱付き」

定期演奏会

第390回 2027年1/15(金) 19:00開演	指揮／高関健(常任指揮者) ヴァイオリン／金川真弓 バルトーク：ハンガリーの風景 Sz.97、 ヴァイオリン協奏曲第2番 Sz.112 ストラヴィンスキー：バレエ音楽「火の鳥」 (1910年原典版)
第391回 2027年2/11(木・祝) 14:00開演	指揮／鈴木秀美 C.P.E.バッハ：シンフォニア ヘ長調 Wq.183-3 ハイドン：交響曲第82番 ハ長調 Hob.I:82「熊」 モーツァルト：交響曲第41番 ハ長調 K.551「ジュピター」

□全席指定
一般 S席7,000円、A席6,000円、B席5,000円、C席4,000円
友の会 S席6,300円、A席5,400円、B席4,500円、C席3,600円
※プラチナS席5,500円、プラチナA席4,500円(60歳以上)
※江東区民は一般料金(S席～C席)より各200円引

第392回 2027年3/20(土) 14:00開演	指揮／高関健(常任指揮者) メゾ・ソプラノ／山下牧子 女声合唱／東京シティ・フィル・コーア 〈合唱指揮：藤丸崇浩〉 児童合唱／江東少年少女合唱団 マーラー：交響曲第3番 ニ短調

□全席指定
一般 S席9,000円、A席8,000円、B席7,000円、C席6,000円
友の会 S席8,100円、A席7,200円、B席6,300円、C席5,400円
※プラチナS席7,500円、プラチナA席6,500円(60歳以上)
※江東区民は一般料金(S席～C席)より各200円引

チケットのお申込み・お問合せ
ティアラこうとうチケットサービス ☎03-5624-3333 東京シティ・フィルチケットサービス☎03-5624-4002

■東京シティ・バレエ団

現代バレエⅡ 6歳以上
「交差する感性/Crossing Visions」
9/26(土)17:00開演、27(日)14:00開演

□彩の国さいたま芸術劇場大ホール
□全席指定 一般／S席12,000円 A席10,000円
友の会／S席10,800円 A席9,000円
U25シート／S席8,000円 A席6,000円

ワンコイン・バレエ・レクチャー 4歳以上
バレエ入門講座 ― バレエの世界へようこそ ―
11/25(水) □13:00開演
□江東区文化センターサブ・レクホール
□全席自由 500円
バレエの歴史やレッスンの基本等を、実演を交えながらわかりやすくご紹介します。体験型ストレッチや実際の作品の一部をご覧いただきながら、バレエの魅力や楽しみ方を学べる入門講座です。初めての方も、どうぞお気軽にご参加ください。

講師／志賀育恵 出演／東京シティ・バレエ団
申込み／江東区文化センター ☎03-3644-8111

生誕100年、逝ける映画人、その他話題となった作品を上映！ 6歳以上

第48期 江東シネマプラザ倶楽部新規会員募集中

□10:30開演(完売)／14:30開演 □古石場文化センター大研修室
□全席自由 一般2,400円 友2,200円(全6回分)
予約なしで全6回を鑑賞できます

上映スケジュール

日程	作品名	監督	主な出演
9/26(土)	瀬戸内少年野球団 ★■	篠田正浩	夏目雅子、渡辺謙、郷ひろみ
10/24(土)	私は泣かない	吉田憲二	和泉雅子、芦川いづみ、山内賢
11/28(土)	君の名は 第二部 ★	大庭秀雄	岸惠子、佐田啓二、北原三枝
1/23(土)	人間蒸発	今村昌平	露口茂、早川佳江、早川サヨ
2/27(土)	駅 STATION	降旗康男	高倉健、倍賞千恵子、いしだあゆみ
3/20(土)	おくりびと ■	滝田洋二郎	本木雅弘、広末涼子、山崎努

★:35㎜フィルム ■:FM放送による音声ガイド付(ラジオ無料貸出あり)

第48期江東シネマプラザ 6歳以上

今月の上映作品 【音声ガイド付き上映】

瀬戸内少年野球団

(1984年／143分／カラー) ※35㎜フィルム上映

9/26土 □午前の部10:30開演／午後の部14:30開演
□古石場文化センター大研修室

□全席自由 月会員券(1回券) 一般・友の会 500円(要事前予約)
※当日券はお席がある場合のみ、15分前より受付

製作：YOUの会／ヘラルド・エース

昭和20年9月、敗戦の混乱が、平和でのどかな淡路島にも押し寄せていた。その影響は子どもたちにも及び、生徒たちの行く末を案じた駒子先生は「子どもたちに夢と希望を与えなくては」と思い至る。28歳で夭折した夏目雅子の遺作であり、渡辺謙のデビュー作。監督は2025年に急逝した篠田正浩。

監督／篠田正浩 原作／阿久悠 出演／夏目雅子、郷ひろみ、渡辺謙

江東区内の文化・芸術情報紙

カルナビ® 2026 9
TICKET GUIDE

チケットのお申込み方法 右表財団施設一覧「チケット取扱」のある施設へ

1 インターネットでのWeb予約 https://www.kcf.or.jp/yoyaku/ticket/
2 チケット取扱施設へ電話予約　3 チケット取扱施設での窓口予約

●新発売のチケット
9月10日(木)から発売開始
Web 10:00～　電話 10:00～21:00※
窓口 13:00～21:00※

●発売中のチケット
Web 24時間　電話・窓口 9:00～21:00※
Web・電話でのご予約は公演前日まで

※ティアラこうとうチケットセンター・深川江戸資料館は17：00まで

●チケットの表示価格は、すべて税込です。 ●6歳以上 …数字がご入場いただけるお子さまの年齢です。
●各種割引をご利用の場合は、チケットお引き取りの際に証明できるものをご提示ください。
●友はティアラ友の会会員価格です。
●お支払い後のチケットは公演中止の場合を除き、キャンセル・ご返金はできません。

江東区文化コミュニティ財団施設一覧

【開館時間】9：00～22：00
(深川江戸資料館・芭蕉記念館・中川船番所資料館の各展示室は9:30～17:00、入館は16:30まで)

【休 館 日】
1・3 毎月第1・3月曜休館(ただし祝日の場合は開館)
2・4 毎月第2・4月曜休館(ただし祝日の場合は開館)
● 毎月第2・4月曜休館(ただし祝日の場合は開館し、翌日休館)
○ 毎週月曜休館(ただし祝日の場合は開館し、翌日休館)

休館日	施設名	電話	チケット取扱	所在地
2・4	江東区文化センター	電話 03－3644－8111／FAX 03－3646－8369	あり	〒135－0016 東陽4－11－3
1・3	森下文化センター	電話 03－5600－8666／FAX 03－5600－8677	あり	〒135－0004 森下3－12－17
1・3	古石場文化センター	電話 03－5620－0224／FAX 03－5620－0258	あり	〒135－0045 古石場2－13－2
2・4	豊洲文化センター	電話 03－3536－5061／FAX 03－5560－0505	あり	〒135－0061 豊洲2－2－18
2・4	亀戸文化センター	電話 03－5626－2121／FAX 03－5626－2120	あり	〒136－0071 亀戸2－19－1
1・3	東大島文化センター	電話 03－3681－6331／FAX 03－3636－5825	あり	〒136－0072 大島8－33－9
1・3	砂町文化センター	電話 03－3640－1751／FAX 03－5606－5930	あり	〒136－0073 北砂5－1－7
2・4	総合区民センター	電話 03－3637－2261／FAX 03－3683－0507	あり	〒136－0072 大島4－5－1
改修中	ティアラこうとう(江東公会堂) ティアラこうとうチケットセンター ※改修工事期間中（2027年9月(予定)まで）は江東区文化センター内に仮事務所	電話 03－3635－5500／FAX 03－3646－8369 電話 03－5624－3333	あり(平日17:00まで)	〒135－0016 東陽4－11－3(文化センター内)
2・4	深川江戸資料館	電話 03－3630－8625／FAX 03－3820－4379	あり(17:00まで)	〒135－0021 白河1－3－28
●	芭蕉記念館	電話 03－3631－1448／FAX 03－3634－0986	なし	〒135－0006 常盤1－6－3
○	中川船番所資料館	電話 03－3636－9091／FAX 03－3636－9094	なし	〒136－0072 大島9－1－15

新発売 (6・7面もご覧ください)

フレッシュ名曲コンサート
モーツァルト　オーケストラで祝う生誕270年!!　6歳以上

11/21土 □15:00開演　□江東区文化センターホール
□全席指定　一般3,500円　友3,200円　江東区民3,300円　高校生以下1,500円

誰もが一度は耳にしたことのあるモーツァルトの名曲を中心にお届けするフレッシュ名曲コンサート。優雅で華やかな音楽の世界を、オーケストラの生演奏ならではの迫力とともにお楽しみください。

指揮／梅田俊明　ヴァイオリン／平井美羽
管弦楽／東京シティ・フィルハーモニック管弦楽団
曲目／モーツァルト：歌劇「フィガロの結婚」序曲
ヴァイオリン協奏曲第5番「トルコ風」
交響曲第41番「ジュピター」

梅田俊明©K.Miura

平井美羽
©JUNICHIRO_MATSUO

ティアラマンスリーコンサートVol.264 in豊洲　6歳以上
「冬 師走」江東区音楽家協会がおくる季節と色で奏でるコンサートシリーズ第3弾

12/4金 □19:00開演　□豊洲文化センター豊洲シビックセンターホール
□全席自由　一般3,000円　友2,700円

第一部は師走にぴったりの華やかなピアノソロ。
第二部はクリスマスを待ち望む季節を彩るソプラノ独唱。
第三部は楽しい年末にふさわしいクラリネットとピアノの共演です。

曲目(予定)／
ウェーバー：舞踏への勧誘
マスカーニ：アヴェ・マリア
ハーマン：クラリネット・オン・ザ・タウン ほか

第一部
川上健太郎(ピアノ)

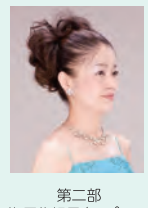
第二部
梅原佐妃子(ソプラノ)

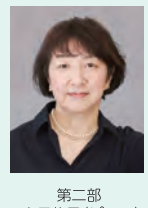
第二部
鳥居礼子(ピアノ)

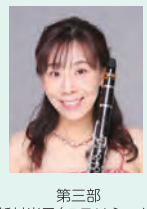
第三部
新村尚子(クラリネット)

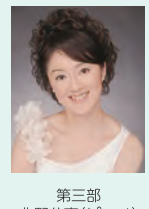
第三部
北野公恵(ピアノ)

東京シティ・フィルのコンサートバンビーニ
～0さいからのおんがくかい～

10/25日 □11:30開演／14:00開演　□古石場文化センター大研修室
□全席自由　一般1,500円　友1,350円　0歳～小学生500円
※障害者手帳をお持ちの方は1,350円(介助者1名無料)

東京シティ・フィルがお贈りする0歳から楽しめるコンサート。クラシックからみんなで楽しめる歌まで、たくさんの音楽につつまれるひと時。バレエの踊りも楽しめちゃう!みんなでワクワクしよう!(1公演60分)

出演／東京シティ・フィルハーモニック管弦楽団
アンサンブルメンバー
ゲスト／東京シティ・バレエ団
司会：佐竹明咲美
【おんがくとおどりで気持ちがうごきだす!】
曲目／モーツァルト：弦楽四重奏曲第17番「狩り」より
バッハ：G線上のアリア、アダン：バレエ「ジゼル」より ほか

公演の様子

舞踊作家協会　連続公演 第248回　6歳以上
「love, in cages」現代の孤独とギリシャの神話が鏡の中で交差する

11/2月 □19:00開演
□亀戸文化センターカメリアホール
□全席自由　一般3,000円　友2,700円　江東区民2,800円

コンテンポラリーバレエの先鋭的なテクニックを駆使し、日常の深淵に潜むミトロジー(神話)を鮮烈に描き出します。

芸術監督／遠藤康行
ダンサー／Endo Ballet Atelier 総出演

くもんの先生説明会

会場	日程
総合区民センター	9/11(金) 14:00～15:30
丸の内センタービル	9/15(火) 10:00～11:30
江東区文化センター	9/17(木) 14:00～15:30
亀高地区集会所	9/24(木) 14:00～15:15
東大島文化センター	9/30(水) 14:00～15:30

くもんの先生、はじめませんか?
教室は週2日から　収入サポートあり　充実の研修体制
ホームページをチェック!　くもんの先生
KUMON　0120-834-414(土・日・祝除く 9:30～17:30)
公文教育研究会　東京EASTブランチ4チーム
〒100-0005 東京都千代田区丸の内1-6-1 丸の内センタービル18F

KUMON
公文書写
ほら、あなたの「今」に、ちょうどいい。
9月の無料体験受付中
ペン習字
かきかた
筆ペン
毛筆
公文書写 検索

森下のらくろ―ド教室 森下文化センター	TEL 090-4368-2535	大津留	水
新大橋リバーサイド教室 新大橋地区集会所	TEL 090-8518-3888	安川	火
東陽町駅前教室 江東区文化センター	TEL 080-8474-3515	加藤	水・金
深川教室 平野地区集会所	TEL 070-3886-6234	齋藤	木・金 土
清澄公園南教室 富岡北地区集会所	TEL 080-5093-1163	神田	月
塩浜教室 塩浜東地区集会所	TEL 090-4421-7653	今川	火
古石場教室 古石場文化センター	TEL 090-8775-2825	横田	木
潮見１丁目教室 潮見地区集会所	TEL 090-6487-8521	小泉	火
有明教室 ブリリアタワー有明	TEL 080-9540-9618	三橋	水
亀戸駅前教室 亀戸文化センター	TEL 080-5175-7409	佐々木	水
東大島教室 東大島文化センター	TEL 090-2733-4284	須長	水
西大島教室 総合区民センター	TEL 090-3218-2927	小山	火・水 土
北砂教室 砂町文化センター	TEL 070-1278-5757	川島	木・土
東砂６丁目教室 東砂南地区集会所	TEL 080-1081-4117	武内	金