

江東区文化センター 〒135-0016 江東区東陽4-11-3 ☎3644-8111 FAX.3646-8369

ヴォイストレーニング& J-POPの名曲を歌おう!

魅力ある、力強い声の基礎作りのためのヴォイストレーニングで、ストレスも解消! プロヴォーカリストとして、また日本橋三越カルチャーサロンや音楽専門学校で活躍中の講師が、基本のヴォイストレーニングやJ-POPの名曲でのヴォーカルレッスンを楽しく解りやすく指導します。

講師:カタヤマケイジ

■木曜日 ⑧回 ⑬:15~20:45 ⑮/19~9/29
■30名※ 受講料:10,100円 教材費:200円

英文法を学ぶ ~正確な英語を身につけるために

英語を読む・書く・聞く・話す力のスキルアップのために、あるいは英語の各種試験準備のために英文法を総ざらいします。テキストは駿台文庫「新装版新・英文法類出問題演習PART1文法篇」を使用します。この本は大学受験のための多少レベルが高い問題集ですが、30年以上に及ぶロングセラーであり、英文法のエッセンスが詰まったもので、基礎から応用まで網羅しています。

※上記テキストを既にお持ちの方は申込時にその旨お伝えください。

講師:ジョンソン・エンド・ジョンソン(株)ディレクター 岡田信彦

■土曜日 ⑩回 ⑨:15~10:45 ⑮/14~7/16
■50名 受講料:6,000円 教材費:2,000円

ジャグリング教室 ~めざせ!こども文化祭ステージ~

ボール、デビルスティック(スティックを回したり飛ばしたりする技)、ディアボロ(西洋コマ)、シガーボックスなどの習得を目指します。江東区内のさまざまなイベントで活躍中のKOTO街かどアーティスト・大道芸人の講師が、アイテムの使い方から指導します。最終目標は、11月20日(日)に開催される「こども文化祭」での発表です。大勢のオーディエンスの前に、一生懸命覚えた技の披露を夢見てがんばりましょう。

講師:たけちゃん

※対象:小学生~中学生まで
※講座最終日は「こども文化祭」での発表となります。
講師:KOTO街かどアーティスト・大道芸人たけちゃん

■日曜日 ⑩回 ⑩:30~12:00 ⑮/29~11/20
■15名 受講料:6,500円 教材費:300円

東大島文化センター 〒136-0072 江東区大島8-33-9 ☎3681-6331 FAX.3636-5825

パステル画を描く(協力講座)

パステル画はパステルと紙があれば難しい道具は必要ありません。どなたでも気軽に描ける親しみやすい画材です。色鉛筆やクレヨンのように初心者の方にも馴染みやすく、経験者の方にはパステルならではの技法をお教え致します。

※協力講座とは、講師、受講生が中心となって運営する講座です。

講師:レイアールスクール講師・美術作家 安藤孝浩

■水曜日 ⑥回 ⑬:00~21:00 ⑮/11~7/20
■若千名 受講料:17,300円

火山を学ぶ

太古の昔から地球を形作ってきた火山。近年日本でも、阿蘇山や口永良部島、御嶽山などの噴火が続き注目されています。この講座では火山の基礎から噴火までのメカニズム(テラロク実験あり)、難しいとされる噴火予知と対策などを学んでいきます。

講師:日本大学文理学部 地球システム科学科教授 高橋正樹 ほか

■木曜日 ⑤回 ⑬:00~20:30 ⑮/12~7/7
■30名 受講料:4,500円 教材費:500円

はじめてのフランス語

初めてフランス語を学ぶ方を対象にした講座です。フランス語は全世界で1億2,900万人の人が主要言語として使用しています。そんなフランス語を話してみたいという方に初歩から指導します。

講師:アネテ・フランス派遣 講師 山本紀志子

■金曜日 ⑮回 ⑬:00~20:30
■19:00~20:30
■5/20~9/23 ②0名
■受講料:19,000円 教材費:3,780円(テキスト代)

砂町文化センター 〒136-0073 江東区北砂5-1-7 ☎3640-1751 FAX.5606-5930

真田昌幸・信之・信繁(幸村)に学ぶ ~激動の時代を生きたる処世術~

信州真田郷を本拠とする真田氏は、武田、上杉、北条、織田、徳川の大大名に囲まれるなか、様々な難局を智恵と知略をもって切り抜け、その強かな生き方や戦術により、関ヶ原や大坂の陣でのお家存亡の危機を乗り越え、ついには近世大名として生き残りました。この講座では、真田昌幸・信之・信繁(幸村)を中心に真田氏の歴史について、大河ドラマ「真田丸」の時代考証を担当する講師が解説します。

講師:慶應義塾大学文学部非常勤講師 丸島和洋

■水曜日 ⑧回 ⑬:00~20:30 ⑮/11~9/21
■20名 受講料:9,800円 教材費:200円

「カワイイ」の原点はここにあった ~麗しの少女雑誌の世界~

1908年に創刊、執筆陣に川端康成や吉屋信子が名を連ねた「少女の友」、戦後、中原淳一が創刊した「それいゆ」等、明治、大正、昭和を通して、少女の流行を牽引してきた少女雑誌を覗いていきます。華麗な表紙や挿絵等のヴィジュアル面を中心に、文豪が手掛けた文芸と併せて、現代へと通じる「カワイイ」文化の源を探っていきましょう。

講師:弥生美術館 学芸員 中村ま子 ほか

■水曜日 ⑤回 ⑭:00~15:30
⑮/18~7/20 ②0名
■受講料:6,000円 教材費:200円

亀戸文化センター 〒136-0071 江東区亀戸2-19-1カメラアブラザ5階 ☎5626-2121 FAX.5626-2120

だれでもできる!DIY実践講座

DIY(Do It Yourself)のとおり、快適な住まいを自分の手で作るヒントが満載です。興味はあるけれども、チャレンジする機会がなかった方など初心者大歓迎です。

住まいの簡単なお手入れの実技を中心に、「住まい方」や「住環境」などについても楽しく学びます。

講師:DIYアドバイザー 鈴木ひろ子 ほか

■金曜日 ⑦前期7回 ⑬:00~20:30 ⑮/20~7/1
■20名 受講料:7,000円 教材費:3,000円

亀戸まちのマスター「福地写真館」

亀戸の老舗店を紹介する人気シリーズ。今回は亀戸天神社そばの「福地写真館」を取り上げます。3代目のご主人からプロの写真技術、特に人物を撮影する際の日常に役立つコツなどを伺います。

講師:福地写真館店主 福地憲一

■木曜日 ③回 ⑩:30~12:00
⑮/12~7/7 ②0名
■受講料:500円 教材費:500円

5/12(木)	福地写真館の歴史~古写真鑑賞
6/16(木)	プロから学ぶフツフ~屋外写真
7/7(木)	プロから学ぶフツフ~屋内写真

カルチャーナビ KOTO Culture Navi KOTO

2016 4

春の講座 受講生募集中! 自主グループ 参加者募集中!

発行/公益財団法人江東区文化コミュニティ財団 編集/江東区文化センター 〒135-0016 東京都江東区東陽4-11-3 TEL.3644-8111 FAX.3646-8369

豊洲文化センター 〒135-0061 江東区豊洲2-2-18 豊洲シビックセンター8階 ☎3536-5061 FAX.5560-0505

魅力発見! 東京の水族館(公開講座)

日本で唯一一人の「水族館プロデューサー」中村元氏をお迎えし、公開講座を開催します!新江ノ島水族館、サンシャイン水族館、山の水族館の新設リニューアルを手掛け、いずれも大成功に導いてあります。それらの経験をふまえて、魅力満載のお話を存分に語っていただきます。

講師:水族館プロデューサー 中村元

■土曜日 ①回 ⑭:00~15:30 ⑮/28
■200名 受講料:500円 教材費:なし

江戸文字教室 ~勘亭流~

江戸文字教室~勘亭流~は歌舞伎の看板や番付を彩る文字です。江戸時代安永八年(1779年)に御家流書道指南 岡崎屋勘六が確立したとされています。江戸の文化が生み出した歴史のある書を習ってみませんか。

講師:勘亭流家元二代目荒井三禮 直門 荒井三禮

■水曜日 ⑩回 ⑮:00~20:30 ⑮/11~9/28
■10名 受講料:17,000円 教材費:6,500円

紙切り講座 ~ハサミで気軽に切り絵アート~

小さなハサミを使って、素敵な模様を切ってみましょう。しおりや額に飾る切り絵など、自分でデザインできるような丁寧に進めます。オリジナル作品を切るおもしろさを気軽に楽しみ、くたさい。デザインに自信の無い方にはトレースなどを使用して簡単にできる内容も予定しております。

講師:紙切り師切刻亭

■土曜日 ⑤回 ⑭:00~16:00 ⑮/14~7/9
■20名 受講料:6,300円 教材費:500円

古石場文化センター 〒135-0045 江東区古石場2-13-2 ☎5620-0224 FAX.5620-0258

若き日の原節子

昨年9月に他界した女優・原節子。晩年は一切表舞台に出ることなく、95歳の生涯を終えた伝説の映画女優です。15歳で女優デビューし、42歳で事実上引退するまでに、小津安二郎監督作品「晩春」他、100本を超える映画に出演しましたが、その生涯は戦前・戦中・戦後の日本の中で大きく揺れ動いたものでした。原節子に関する著作がある講師をお招きし、「若き日の原節子」を大きなテーマとして、原節子の人生でのエピソードなどを5回にわたりお話しいたします。 ※映画上映はありません。

講師:著述家 貴田庄 ⑤回 ⑭:00~15:30 ⑮/14~10/15
■30名※ 受講料:4,800円 教材費:1,000円

江東区文化観光ガイド養成講座 初級 I

江東区は歴史ある寺社や四季折々の自然が楽しめる場所、運河など観光スポットがたくさんある街です。オリンピックはこの江東区でも行われます。日本全国から訪れる方々に魅力あふれる江東区を案内する観光ガイドになってみませんか。

講師:中川船番資料館 久染健夫 ほか

■火・土曜日 ⑮回 ⑮:00~12:00
⑮/18~8/17 ②5名※
■受講料:9,400円 教材費:1,000円

ザ・ダム ~衝撃の人工瀑布の魅力に迫る~

日本全国には個性豊かなオモシロダムが数多くあります。代表的なダムを取り上げながら、それぞれの基本的な仕組みや歴史的背景、地形や立地条件ごとに工夫されている構造美など、そのダイナミックな存在に迫ります。

講師:(一財)日本ダム協会 登録ダムマスター 安部豊、中村靖治

■水曜日(7/10)見学会は日曜の日に中 ④回
⑮/19~20/30 ⑮/18~8/17 ②5名※
■受講料:4,500円 教材費:100円(見学バス別途徴収)

5/18(水) ダムの基礎知識から魅力まで(黒部ダムほか)
6/15(水) 特徴のあるダム(下久保ダムほか)
7/10(日) 首都圏最大級の宮ヶ瀬ダム(神奈川県)放流見学会
8/17(木) 東京都心から行けるおすすめダム

英会話講座のご案内 & お申込み方法 まずは無料ガイダンスにご出席ください

出席するガイダンスを選択

はじめの英会話

日程	会場・時間
4/17(日)	江東区文化センター 13:30

基礎~ディスカッション・単科コース

日程	会場・時間
4/17(日)	江東区文化センター 10:00

ガイダンス申込み

江東区文化センターに
お電話で
お申し込みください
☎3644-8111

※追加募集のため、全てのレベルクラスに募集があるとは限りません。詳細はお問い合わせください。

ガイダンス出席

はじめの英会話
簡単な筆記と面接(約1時間)
基礎~
ディスカッション・
単科コース
リスニング30分
文法30分
授業内容説明等60分
(合計約2時間)

受講クラスの決定

4/19(火)結果発表

応募者には郵送にて連絡(応募者多数の場合は抽選)

手続き期間

4/20(水)
4/27(水)

クラス一覧

コース	クラス名	火	水	木	金	土
レベルアップコース	はじめの英会話	豊洲・午後② 東大島・夜間⑥	古石場・午前② 砂町・夜間⑥	東大島・午前② 砂町・夜間⑥	砂町・午前② 古石場・夜間⑥	
	基礎英会話	古石場・夜間⑤	東大島・夜間⑤	古石場・午前② 東大島・午前②		
中級英会話	東陽町・午前② 東大島・午前② 豊洲・夜間②	古石場・午前② 亀戸・午前② 豊洲・夜間②	豊洲・午前② 砂町・夜間② 古石場・夜間②	砂町・午前② 東陽町・午後④		
	ディスカッション	古石場・夜間②	亀戸・夜間②	砂町・午前② 東大島・午前②	東大島・午前②	
単科コース	英語で学ぶ日本と江東区の魅力	豊洲・午前② 東陽町・夜間②		亀戸・午前② 豊洲・夜間②		東陽町・午前②
砂町単科コース	映画に学ぶ英会話~バックトゥザフューチャー~					砂町・午後④
東陽町単科コース	英語でおもてなし~文化がにぎやかな英会話~					東陽町・午前①

※東陽町=江東区文化センター

一般講座(英会話講座以外)のお申込み方法 先着順で受付中!

お申込み(先着順)

実施するセンターの窓口
または電話で

お申込みの際に
うかがうこと

- 講座名
- 氏名・フリガナ
- 生まれ年(西暦)・性別
※小学生以下は生年月日
- 郵便番号・住所
- 電話番号・FAX番号

受講|手|続|き

受講料等を各センター窓口(森下を除く)または銀行振込にてお支払いください。入金確認をもって受講の申込みの成立とします。契約書は発行しません。

インフォメーション

- 1年を2期に分けて開講しています。募集時期は3月と9月です。
- 受講料には、諸雑費や消費税が含まれています。入学金はありません。
- 掲載されている受講料、教材費は半期(半年)分です。教材費以外に別途道具代等がかかる場合があります。
- 納入された受講料等については、開講後はお返しできません。ただし、病気や転居などの特別な事情によりやむを得ず受講できなくなった場合はご相談ください。なお、クーリングオフ制度については、当財団事業は適用の対象外です。
- 特に指定のない講座は高校生以上を対象としています。
- お申込みの際におうかがいした個人情報はお申込みの事業にのみ利用し、それ以外の目的に利用することはありません。
- 講座実施日や時間等は変更になる場合があります。あらかじめご了承ください。

各施設 電話番号・交通案内

- 江東区文化センター** ☎3644-8111
東京メトロ東西線東陽町駅から徒歩5分
〒135-0016 江東区東陽4-11-3
- 古石場文化センター** ☎5620-0224
東京メトロ東西線前仲町駅・木場駅から徒歩10分
JR京葉線越中島駅から徒歩10分
都営地下鉄大江戸線前仲町駅から徒歩15分
〒135-0045 江東区古石場2-13-2
- 豊洲文化センター** ☎3536-5061
東京メトロ有楽町線豊洲駅から徒歩1分
新交通ゆりかもめ豊洲駅改札フロア直結
〒135-0061 江東区豊洲2-2-18
- 亀戸文化センター** ☎5626-2121
JR総武線・東武亀戸線亀戸駅から徒歩2分
〒136-0071 江東区亀戸2-19-1 カメラアブラザ5F
- 東大島文化センター** ☎3681-6331
都営地下鉄新線東大島駅から徒歩5分
〒136-0072 江東区東大島8-33-9
- 砂町文化センター** ☎3640-1751
都営地下鉄新線西大島駅A4出口から都バス(都07)「門前仲町」行、東京メトロ東西線東陽町駅から徒歩8分
〒136-0073 江東区北砂5-1-7
- 総合区民センター** ☎3637-2261
都営地下鉄新線西大島駅A4出口から徒歩1分
〒136-0072 江東区大島4-5-1

【休館日】②・⑤・⑥は第1・3月曜日、①・③・④・⑦は第2・4月曜日
ただし祝日の場合は開館

【開館時間(各館共通)】9:00~22:00
森下文化センターは平成28年8月1日(月)まで
大規模改修工事に伴い休館中です。

東大島文化センター

〒136-0072 大島8-33-9 ☎03-3681-6331 FAX.03-3636-5825 都営地下鉄新宿線東大島駅から徒歩5分

第1・3月曜日休館、ただし祝日の場合は開館

Table with 5 columns: ジャンル, グループ名 講師, 内容, 曜日 時間, 連絡先 代表者名. Includes activities like 地域理解・散策, 国際理解・語学, 鑑賞・教養, 書道・絵画, 手芸・工芸.

Table with 5 columns: ジャンル, グループ名 講師, 内容, 曜日 時間, 連絡先 代表者名. Includes activities like 手芸・工芸, 音楽・演劇, ダンス・健康, 趣味・美用.



森下文化センター

連絡先: 森下文化センター仮事務所(江東区文化センター内) ☎03-3644-8111

8月1日(月)まで改修工事のため休館中

Table with 5 columns: ジャンル, グループ名 講師, 内容, 曜日 時間, 連絡先 代表者名. Includes activities like 地域理解・散策, 国際理解・語学, 書道・絵画, 茶道・華道, 手芸・工芸.

Table with 5 columns: ジャンル, グループ名 講師, 内容, 曜日 時間, 連絡先 代表者名. Includes activities like 手芸・工芸, ダンス・健康, 音楽・演劇.

森下文化センターは、8月2日(火)よりリニューアルオープンします。7月までは、各グループが森下文化センター以外で活動しています。お問合せは、直接各グループの代表者へお願いします。



亀戸文化センター

〒136-0071 亀戸2-19-1 カメリアプラザ5階 ☎03-5626-2121 FAX.03-5626-2120 JR総武線・東武亀戸線亀戸駅から徒歩2分

第2・4月曜日休館、ただし祝日の場合は開館

Table with 5 columns: ジャンル, グループ名 講師, 内容, 曜日 時間, 連絡先 代表者名. Includes activities like 地域理解・散策, 文学・歴史, 書道・絵画, 手芸・工芸.

Table with 5 columns: ジャンル, グループ名 講師, 内容, 曜日 時間, 連絡先 代表者名. Includes activities like 手芸・工芸, 音楽・演劇, ダンス・健康, 趣味・美用.

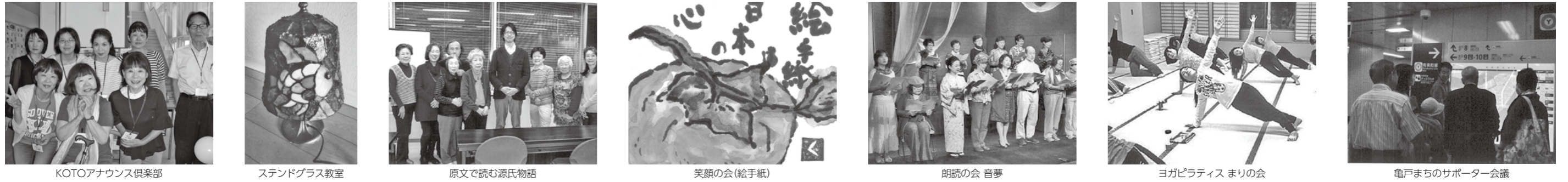

古石場文化センター

〒135-0045 古石場2-13-2 ☎03-5620-0224 FAX.03-5620-0258
東京メトロ東西線門前仲町駅・木場駅から徒歩10分 / JR京葉線越中島駅から徒歩10分 / 都営地下鉄大江戸線門前仲町駅から徒歩15分

第1・3月曜日休館、ただし祝日の場合は開館

ジャンル	グループ名	講師	内容	曜日 時間	連絡先 代表者名
書道・絵画	土画の会	石原先生のご指導の下、絵画の制作やロシアの民芸品・マトリョーシカ箱を使ったBOXアート等、楽しみながら1回の成果展に向けて作品を制作しています。	(土) 13:30~15:30	03-3642-5560 長 (ナ)	
	自由に描く パステル画教室	パステルで絵を描く教室です。クレヨンで絵を描いたことのある人なら誰でも楽しく描くことができます。人生の思い出の一つとしてパステル画を残しておきましょう。	(金) 14:00~16:00	03-3641-2973 伊藤 kimio110-tora@ spn6.speednet.ne.jp	
	すまいる会(水彩画鉛筆画)	水彩画鉛筆画の会です。皆さん和気あいあいと絵を楽しんでいます。先生は各々の個性に合わせて親切に教えてください。皆さんのご入会をお待ちしております。	月2回(金) 14:00~16:00	03-3615-5661 佐々木	
茶道・華道	室井玄翁 書道会古石場	初心者から上級者まで、仲良く楽しく勉強しています。老若男女問わず楽しめます。お気軽に見学においでください。初心者の方にも親切丁寧にお教えします。	(火) 13:30~15:00	03-3644-2149 中山	
	翠千会(茶道)	日本伝統文化の茶道は抹茶を点てておいしくいただけます。また種々のお道具に触れつつ、色々な文化を知ることができます。良いお茶室ですから、ぜひご見学ください。	(火) 9:00~17:00	080-5176-7762 小原 tomii-oba-0108@ezweb. ne.jp	
手芸・工芸	紅型染古石場	沖縄の伝統工芸である紅型作品を作るグループです。作品は毎年、成果展で発表しています。	(火) 13:00~17:00	03-5560-9015 作本	
	〜革のぬくもり〜 レザークラフト	天然、エコを代表する革を使い、生活に密着した小物、オリジナルバッグ、装飾品、リメイクと幅広い作品を手縫いの技法で作っています。	第1・3(土) 14:00~16:00	03-3631-9517 小美野	
音楽・演劇	ウクレレで楽しく唄おう	ウクレレというハワイアンミュージックのイメージがありますが、いつでもどこでも楽しめる身近な楽器です。美しい音色が特徴で、楽しいリズムはさあ、心地よいリズムを大切にしています。	第2・4(水) 19:00~20:30	090-3107-7098 中野	
	唄おう！懐かしの昭和歌謡	現役で活躍されている二期会会員、声楽家のご指導で発声法や歌唱法が身につく。楽しく音程とリズムを身につけていきます。またプロのピアノの伴奏も楽しんでいます。	第1・3(木) 19:00~21:00	03-3630-1685 鈴木	
	FAギタークラブ	フォーククラシックギターの名曲を中心に楽しく弾いています。先生のご指導よろしく、レッスンを楽しくむらに習っていただければ幸いです。皆さんもギターリストになりませんか？	第2・4(水) 18:50~21:00	03-3641-1563 東條 tojoph2@mc.point.ne.jp	



砂町文化センター

〒136-0073 北砂5-1-7 ☎03-3640-1751 FAX.03-5606-5930
都営地下鉄新線西大島駅A4出口から都バス(都07)「門前仲町」行、東京メトロ東西線東陽町駅から徒歩8分

第1・3月曜日休館、ただし祝日の場合は開館

ジャンル	グループ名	講師	内容	曜日 時間	連絡先 代表者名
書道・絵画	硬筆砂文会	鉛筆やボールペン・筆ペンを使って、ひらがな・カタカナの基礎から手紙・年賀状などの実用的な内容の習得を目指します。	第2・4(火) 10:00~12:00	03-3645-0282 原島 (17:00~20:00)	
	江風書道会	初心者からベテランまで、漢字、詩文書、実用書道を学んでいます。段級取得や「創玄展」への出品もできます。	(水) 10:00~11:30	03-3634-6293 ほう山	
	初めての油絵教室	初めて油絵をやりたい、絵を描いてみたい…そんな人たちのサークルです。	(水) 18:00~21:00	03-3648-9821 宮島	
茶道・華道	絵画サークル 芽次知	水彩・クレパス・油彩を問わず、好きな画材で自由に描いています。風景、静物、人物(モデル)をバランスよく描きます。	(水) 13:30~16:30	03-3699-4933 播磨	
	スケッチ教室 ワインの会	絵の好きな仲間が集まって、和気あいあいとしながら、水彩画の技術を磨いています。	(金) 18:30~20:30	080-6529-1807 菅野	
	穂有会俳画山岸教室たんぽぽ会	自由にのびのびと水墨や淡彩で描く俳画を一緒に楽しみませんか。いつでも入会できます。	第2(金) 13:00~15:00	049-264-7810 山岸	
手芸・工芸	嵯峨御流生花自主教室	お花の持ち味を活かし、現代的な創造性を大事にします。アットホームな集まりです。一緒に楽しみながら学びませんか。	月3回(木) 19:00~21:00	03-3681-7056 室井	
	ガラスアートとんぼ玉をつくる	先生のデモンストレーションの後、各自で製作作業を行いますので、自分の技量に応じて楽しんでいます。いつでも入会できます。	第1・3・5(金) 19:00~21:30	直接見学してください	
音楽・演劇	ざんかグループ(アートフラワー)	アートフラワー・フラワーデザイン講師 向山晴子 当センターでの作品展、区展、社中展に出品。フラワー作りで会員の親睦を図っています。	月2回(火) 13:30~15:30	03-3646-7045 森田	
	刺繍小物教室	刺繍したものを活用して使いながら、お互いに批評、向上してやっています。砂町文化センター創立以来続けています。	第1・3(火) 13:30~16:00	03-3640-3745 小関	



総合区民センター

〒136-0072 大島4-5-1 ☎03-3637-2261 FAX.03-3683-0507
都営地下鉄新線西大島駅A4出口から徒歩1分

第2・4月曜日休館、ただし祝日の場合は開館

ジャンル	グループ名	講師	内容	曜日 時間	連絡先 代表者名
国際理解・語学	タイ語教室	タイ語で読み、書き、話を楽しく学習しています。まずは見学にお越しください。	(木) (初級)18:30~19:50 (上級)20:00~21:20	090-3228-9129 関口	
	日本語で話そう	草の根外交官として設立26年を迎える日本語教室です。私たちと一緒に日本語を勉強しませんか。	(木) 19:00~20:30	03-5627-8028 八幡	
	みんなの日本語	外国人へ日本語を教えているボランティアグループです。学習希望者の方はもちろん日本語指導に興味のある方もぜひ見学に来てください。	(火) 10:15~11:45	080-5033-3896 小倉	
書道・絵画	Rob's Club 英会話	授業の中核をなすディスカッションでは、最新記事を英学新聞から厳選し使用します。毎週さまざまな内容に挑戦しますが、受講生の知的好奇心と積極的な取り組み姿勢が要求されています。	(日)(5クラス) 9:00~15:00	090-5425-3903 中江 http://hw001.spaqaq. ne.jp/dragon-n/	
	香雅会	書道を通じ、自己を高め、人間関係を豊かにする活動を目指しています。楽しく基本から学べ、各展覧会にも出品しています。	初級 月3回(金) 上級 月2回(木) 10:00~12:00	03-3645-5459 鈴木	
	書道サークル芳園会	漢字、仮名、詩文書の基礎から暮らしに生かせる書まで幅広く学んでいます。また作品の制作と公展への出品も可能です。きめ細やかな指導を受けています。	隔週(木) 18:00~21:00	03-3685-2386 榎岸	
手芸・工芸	安西絵画工房	多少絵を描いたことのある方で、マンネリを打破し、個性を伸ばしたい方を対象にしています。ジャンルは、油・水彩・パステル等自由です。	(金) 18:30~20:30	03-3647-4811 布川	
	彩の会 絵手紙	新しいお仲間もすぐに馴染む、和気あいあとしたグループです。そんなお友達からの絵手紙が届いた時が、一番の幸福を感じます。楽しい交流の成果展を2年に1回江東区総合区民センターで開催しています。	月2回(火) 14:00~16:00	070-3524-0466(国) 03-6356-8400(夜) 黒川	
音楽・演劇	ネクタイ、和布による小物づくりグループ	家中に不要になった端布やネクタイが素敵な手提げやブローチ、アクセサリーに変身！チクチクたのしみながら初心者大歓迎です。ぜひご参加お待ちしております。	第2(木) 10:00~12:00	03-3645-7581 老沼 oinuma@kabaynet.ne.jp	

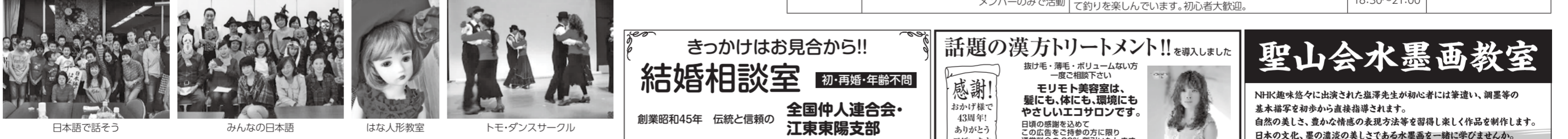

豊洲・東雲 教室
ピアノ(月~土)3才~大人
リトミック(月~土)0才~6才

クレッシェンド音楽教室
「一音会絶対音感トレーニング」で、お子様に一生の宝物をつけてあげませんか？リトミックは国立立大付高幼稚園のプログラムを取り入れています。ピアノは、読譜力と表現力身につく楽しいレッスンです。

ピアノ(豊洲 CANAL ステーション)代表
2015年ピアノ予選73名(80%)が奨励・優秀賞受賞
全国大会に2名参加しました。

新学期リトミック・ピアノクラス
体験レッスン受付中

ピアノとリトミック、絶対音感の説明会と無料体験受付中！
Info@cresc-ms.com ☎03-6220-0326

KUMON
ペン習字 かきかた 筆ペン 毛筆

お子様からご年配の方まで 個別指導 (教室見学あり)
入会金3,500円 月会費 大人4,320円 子ども3,240円
亀戸文化センター(カミアプラザ6F) 亀戸駅徒歩1分
毎週水曜日 13:00~21:00

公文亀戸文化センター 書写教室
TEL 090-9343-8783 石原

きっかけはお見合から!!
結婚相談室 初・再婚・年齢不問

創業昭和45年 伝統と信頼の **全国仲人連合会・江東東陽支部**

江東区東陽1-33-12-101
営業時間 AM10:00~PM18:00 木曜日定休 ☎03-3647-7581

話題の漢方トリートメント!! を導入しました

抜け毛・薄毛・ボリュームない方一度ご相談下さい

モリト美容室は、髪にも、体にも、環境にもやさしいエコサロンです。

日頃の感謝を込めてこの広告を定期的な限り通常料金の20%割引いたします。
※他のサービスとは併用できません。

西大島店(都営地下鉄新線西大島駅A1出口) ☎3637-4258
大島店(都営地下鉄新線西大島駅A4出口) ☎5609-5077
http://www.curipia-morimoto.jp/

聖山会水墨画教室

NHK趣味悠々に出演された塩澤先生が初心者には筆遣い、調墨等の基本指導を初歩から直接指導されます。基本の美しさ、豊かな感情の表現方法を習得し楽しく作品を制作します。日本の文化、墨の濃淡の美しさまである水墨画を一緒に学びませんか。

直接指導 全日本水墨画会 会長 塩澤玉聖

下記の教室で先生の直接指導が受講できます。見学可

- 場所 東大島教室(江東区東大島文化センター)
日時 毎月 第1・3回日 PM2:00~4:00 初回 入会金 ¥5,000 月謝(年額)¥25,000 (電話) 宮原 ☎03-3682-0182
- 場所 東陽町教室(江東区文化センター)
日時 毎月 第1・3回日 PM2:00~4:00 初回 入会金 ¥5,000 月謝(年額)¥25,000 (電話) 柳瀬 ☎03-3641-9344

ホームページにも出ています。http://www.gyokusei.com

自主グループ会員募集

- ◆自主グループとは、当財団の講座を卒業(終了)した後も、自主的に学習を続けているグループです。
- ◆日程・会費等は、各グループによってさまざまです。詳しくは、直接代表者へお問い合わせください。
- ◆見学もできます。代表者へお問い合わせの上、お出かけください。

江東区文化センター

〒135-0016 江東区東陽4-11-3 ☎03-3644-8111 FAX.03-3646-8369
東京メトロ東西線東陽町駅1番出口から徒歩5分

第2・4月曜日休館、ただし祝日の場合は開館

ジャンル	グループ名 講師	内容	曜日 時間	連絡先 代表者名
国際理解・語学	プランタンにほんご教室 日本語教師 池田康子 ほか	江東区に在住・在勤の外国人に日本語を教えています。全く初めての人から上級者まで、レベル別に8つのグループに分かれて、リラックスした雰囲気での楽しい授業をしています。教師は有資格者のみです。	初級(水)・(金) 10:00~12:00 [中・上級](水) 10:00~12:00	03-3648-5979[Fax兼] printempsnshongo@yahoocoo.jp 池田
	木よびの日本語 ※メンバーのみで活動	8~10のグループに分かれて外国人に日本語を教えています。1グループ1~3人の少人数です。	(木) 10:00~12:00	090-6017-2222 白鳥
	もくもく英語 Cindy IZUMI	ネイティブの講師を囲み、日常会話やニュースで使われる表現等を楽しんで学んでいます。英語学習の場をお探しの方、老若男女問わず、まずは見学にいらしてください。	(木) 10:00~11:30	03-5639-7860 aya-monnaka9523@ezweb.ne.jp 西野
	楽しい中国語 黄文藍	楽しい雰囲気の中で中国語を学んでいきます。会話を中心に、中国の歴史や習慣も勉強します。2人の先生が交替で教えます。	(水) 18:30~19:45 20:00~21:15	070-6514-5133 03-3615-0182 huang@earth.ocn.ne.jp 柏
書道・絵画	かな書道 清和会 毎日書道展かな部会員 小久保保代	古筆を学びながら基礎を大切に書の深さを勉強します。半紙、色紙、半切、写経等丁寧に指導を受けられます。初心者大歓迎。	第1-3(木) 13:30~16:00	03-5683-7265 大須賀
	玄陽書道会 創玄書道理事長、毎日書道会理事、日展会員 室井玄雄	初心者から経験者までを対象に古典を基礎として、漢字・近代詩を学習しています。お手本は講師が作成しています。	第1-3(金) 13:30~15:00	03-3640-8470[Fax兼] 山村
	江東きりえの会 東京きりえ美術会 会長 杉浦正道	「きりえ」の創作のため、デッサン、スケッチ等の技法を学んでいます。都内のみならず、全国の展覧会に積極的に出品。展示会も開催しています。	第2-4(金) 14:00~16:00	03-3640-6360 大津
	江彩会(水彩画サークル) 西新宿美術研究所 所長 牛嶋毅	文化センターの水彩画講座から発足した私たち「江彩会」は、今年で14年目に入ります。じっくり少しずつ水彩画を描いていくことで、必ず上達します。あせらず自分らしくが私達のモットーです。一緒に始めてみませんか。	月2~3回(金) 19:00~21:00	047-449-5257 090-3577-9539 太田
	聖山会 全日本水墨画会 会長、聖山会会長 堀澤玉聖	水墨画は墨の濃淡により濃淡の美しさと紙の白さのコントラストによる独自の美を表現する東洋芸術です。初心者には筆使いや墨のつけ方等やさしい指導により初歩から学びます。お気軽にご参加し、水墨画と一緒に学びませんか。	第1-3(火) 14:00~16:00	03-3641-9344[Fax兼] 柳瀬
	江東デッサン教室 画家 羽川幸一	静物、人物、風景をモチーフにデッサンを学びます。画材は鉛筆、木炭、色鉛筆、コンテ、パステル、水彩など、どなたでも、初心者大歓迎です。	第2-4(火) 19:00~21:00	0297-68-5519[Fax兼] 羽川 hagawa@jcom.home.ne.jp
	パステル画を描く会 板倉洋子	文化センター「パステル画を描く」の講座が自主講座になり26年。現在会員19名です。特別講師は居りませんが先輩会員が指導に当たります。入会資格は描きたい気持ちがあれば入会資格です。絵を描く人を増やしたい。新年・忘年会はしていません。	第3(月) 13:30~16:30	03-3615-1878[Fax兼] i-yoko@mue.biglobe.ne.jp 板倉
	型紙いらずの着物リメイク研究会 型紙いらずの着物リメイク研究会代表 老沼秀子	タンスに眠っているユカタやウールの着物などで、着物の特性を活かして「型紙をつかわず」洋服の苦手の方でもワーキングウェアからパーティードレスまで、素敵な作品に生まれかわります。ネクタイ、和布などの小物作品づくりも!! ※材料はご持参ください。	月1回第2(金)または第3(土) 14:00~16:00	03-3645-7581[Fax兼] oinuma@ka.baynet.ne.jp 老沼
	鎌倉彫文月会 鎌倉彫作家 松本裕代	伝統工芸、鎌倉彫の制作教室です。少人数で和やかに活動しています。桂材を使用し、個人に合わせたゆっくり作製しています。2年に1度作品展を開催し、各自の成果を発表しています。見学自由です。	第1-3(木) 13:00~16:00	03-3681-4700[Fax兼] 松本
	木彫同好会 木彫講師 矢島ミヤ	身近な小物から額縁、また、ちょっと大きなテーブルや椅子など、自由に自分の生活スタイルに合ったものを制作しています。初心者歓迎で丁寧に指導します。	第1(日) 9:00~17:00	090-3225-1025 k.21tsuna@gmail.com 新妻
手芸・工芸	江東うるしの会 (社)亜細亜美術協会 常任委員 阿部軍吉	かぶれない合成漆を使用して古くなった食器等、いろいろの物を再生変身させています。塗りの技、加飾の技法などを習います。勉強をかねて木曾、輪島などにも出張しています。	第1-3(土) 13:00~17:00	090-1111-5747 papiyon.tuyosin9@docomo.ne.jp 橋爪
	江東バードカービング愛好会 バードカービング指導者 中島啓文	自由に思い思いにバードカービングを楽しみながら、鳥に親しみ自然に親しみ作品展と成果展を行っています。	第1-3(火) 13:00~17:00	090-3916-7989 後藤
	江陶会 陶芸家 栗原靖彦	手びねりの手法で日常雑記からオブジェまで自由な発想で製作しています。見学自由です。	(水) 18:30~20:30	03-3643-2596 nabht-08126@tbb.t-com.ne.jp 石川
	坂くに子のパッチワーク Studio Art Quilt Associates(U.S.A) プロフェッショナルアーティストメンバー 坂くに子	あなたの周りにある色や柄、形、大きさなどが異なる端布を生かして、布が好きな方ならどなたでも、楽しく素敵な作品が制作できます。	第1-3(木) 10:00~12:00 第1-3(土) 10:00~12:00	03-3638-3248[Fax兼] 坂
	陶芸サークルひまわり 陶芸家 小田昭典・小田恭子	日常使用する器を中心に、手びねりで作陶しています。会費の中には、講師料、粘土、釉薬、焼成費等全て含まれます。見学はいつでも歓迎いたします。	第2-4(火) 13:00~16:30	090-8844-0014 Fax:03-3630-1367 小泉
	東陽町フェイクスイーツ エスト クレイパティシエール 岡田小百合	本物そっくり、思わず食べてしまいそうなスイーツを樹脂粘土やシリコンを使って、作っています。	第4(金) 13:30~17:00	sweets201010@yahoo.co.jp
	とんぼ玉の会 ガラス工芸デザイナー 二宮紗由香	卓上ガラスパーナーを使って、とんぼ玉(アクセサリー)を楽しく制作しています。見学・体験可。	月1回(水) 19:00~21:00	03-3630-8650 豊福

ジャンル	グループ名 講師	内容	曜日 時間	連絡先 代表者名
手芸・工芸	ぬくもり会(手工芸講師連盟) ぬくもり会(手工芸講師連盟) 老沼秀子	手工芸の啓発活動に努め、東京都生活学校でもり教室で手作りの楽しさを教えています。各イベントでボランティアとして活躍していただけます。	第3(土) 14:00~16:00	03-3645-7581[Fax兼] oinuma@ka.baynet.ne.jp 老沼
	花のフランス刺繍グループ 刺繍講師 箕浦環	年間を通じた作品展や花々を題材に行ったり、お仲間と作品作りおしゃべりに、楽しいグループです。	第1-2・4(木) 10:00~12:00 13:00~16:00	03-3645-5937 箕浦
音楽・演劇	ポピュラーの会 手工芸家 吉田祝子	少人数でいい音に教えてもらえるので初心者でも安心です。入会は随時OKです。	隔週(木) 14:00~16:00	03-3683-8217 大場
	江東ジョイスプリングス ミュージシャン 後藤裕二、井上真、大江文孝	音楽をこよなく愛するメンバーが自主グループとして講師陣とともにバンドとして発展させ今日に至っています。日頃の練習では講師陣・メンバーが一人となり、熱い思いを音に込めています。全国相撲撲句会より、当代相撲撲句会第一号「元呼び出し三郎」こと荒俣武雄師範を師匠としてご指導いただいております。一緒に相撲撲句会を唄いませんか。	(木) 19:00~21:00	ohtomoyo@ktr.im.or.jp 大友
	江東相撲撲句会 全国相撲撲句会師範 荒俣武雄	全国相撲撲句会より、当代相撲撲句会第一号「元呼び出し三郎」こと荒俣武雄師範を師匠としてご指導いただいております。一緒に相撲撲句会を唄いませんか。	第3(金) 18:30~20:30	03-5683-4856[Fax兼] 森下
	江東マンドリンクラブ 日比野マンドリン研究会 大上和子	マンドリン及びギターの演奏技術を習得し、合奏を通じて音楽の喜びを追求し、心豊かに生活できることを目的としております。会員相互の親睦を深めつつ自主的に運営します。	(水) 18:00~21:00 (土)13:00~17:00	03-3630-0535 大倉 junkura365@gmail.com
	しの笛倶楽部 しの笛奏者 中盛恒雄	入会条件は有りません。とても楽しい会です。古典から現代の曲を演奏し、今までに無い感動が得られます。	第1-3(月) 18:30~20:30	03-3624-2254[Fax兼] aqtem@poem.ocn.ne.jp
	シャンソン・プチ・フォンテーヌ 日本シャンソン協会理事 有馬泉	シャンソン・カンツォーネ他多彩な曲が楽しく学べます。プロのシャンソン歌手指導。年2回発表会有り。見学無料。どなたでもお気軽に。	(水) 13:00~14:45 15:00~16:30	090-1467-2203 Fax:03-3631-2510 toyominz@docomo.ne.jp 清水
	大正琴絃奏会 日本大正琴協会常任理事 小林絃音	江東区で初めての「大正琴講座」からスタートし、各文化センターでそれぞれ楽しくおけいこしています。各センターの成果発表会、大正琴全国大会や国際交流活動などに積極的に参加しています。	月3回(土) 10:00~12:00	03-3533-7179 安藤
	[楽しく歌おう!イタリアのうた]の会 洗足学園音楽大学大学院客員教授 鎌金正雄	歌うことが大好きな私たち、イタリア等の歌曲やオペラアリアを習います。ピアノ伴奏・原語で、年に数回の個人レッスンもあり、本格的なホールでの演奏も体験可。正しい姿勢で呼吸を吸って美しく声を出す。健康維持にも最適!	第1-3(金) 19:00~20:30	090-9137-2443 美野輪 minowa@oaj.fujfu.jp
	端唄根岸 端唄根岸元家 根岸悦子	発表会は年2~3回、国立劇場、三越劇場、日本橋劇場に出演。初心者から上級者まで丁寧に指導。日本古来の唄と音色、老若男女問わず楽しみな時をすごして下さい。	月3回(金) 11:00~17:00	03-3800-9339 090-5315-1254 根岸
	ヴォイストレーニング&J-POPの名曲を歌おう! 日本橋三越カチャーサロン講師 カタヤマケイジ	ヴォイストレーニングでストレス解消自信を持って歌える曲を目指します。シニア歓迎。	第2-4(木) 19:15~20:45	03-5609-8949 ヴォイスマン
ボサノヴァ(ボサノヴァ) ギタリスト 西山史翁	平均年齢56才のオヤジバンドです。ボサノヴァ系の曲を西山先生のアレンジと指導のもと楽しくレッスンしています。ギターを弾いてみたい方、大歓迎です。	第2-4(金) 19:00~21:00	090-8487-5807 kaoruru@mug.biglobe.ne.jp 荒木	
LUCE(ルーチェ) 演出家 愛田巡也	アワフー5に演劇を楽しんでいるグループです。発声・演劇の表現方法など基礎的練習を行い、年に1~2回の公演を予定しています。	(水) 19:00~21:00	03-3640-0614 堀江 koto48@hotmail.com	
ダンス・健康	ブアナニ高橋 ハワイアンフラ江東 日本フラ協会理事 高橋 高橋	明るく楽しいハワイアン・ミュージックにあわせて、踊りを基礎から丁寧にレッスンしています。健康にも最適です。お子さまや男性の方もどうぞ。	(金) 13:00~14:15	03-3630-3939 高橋
	カルチャーダンスサークル JATD日本舞踊教師協会会員 高橋昌子	ダンスの基本を重視し、品の良い社交性を身に付けます。ダンスを通じて相手の思いやる気持ちを育み会員相互の親睦を深めています。	(木)・(土) 10:00~12:00	03-3630-3939 高橋
	ユリコジャズダンス 茂呂由枝バレエ&ジャズダンスカンパニー講師 山内由香里	和気あいあいとしたアットホームな雰囲気でお楽しみしています。楽しい曲に合わせて動き、健康的な身体を作ります。	(水) 10:00~11:30	03-3633-3536 磯崎
	ゆかりジャズダンス 茂呂由枝バレエ&ジャズダンスカンパニー講師 山内由香里	文化センター創立以来のサークルです。丁寧で楽しい指導は初心者の方でも心配はいりません。健康維持・ストレス解消、若さを保つためにも一緒に踊りましょう。	(金) 10:00~11:30	03-3615-3140[Fax兼] 清水
	江東おりがみ(東京おりがみ会) 折り紙研究者 井上文雄	季節の折り紙から実用折り紙まで、色々と作品が折れます。当会の作品及び国内外の作家の作品等が作れます。日本の民族文化折り紙を楽しみましょう。折り紙指導資格が取得します。一日体験、見学コースも有ります。どなたでも入会可。	第1-3(月) 10:00~12:00	03-3640-1634 tokyoorigamikai@yahoo.co.jp 井上
	江東囲碁サークル 日本棋院普及指導員 東條秀文	江東区内に居住又は勤務している囲碁愛好者の集まりです。原則として毎週土曜日の午後、江東区文化センターの研修室で対戦を楽しんでいます。日本棋院普及指導員の東條秀文氏に指導をお願いしています。	(土) 13:00~17:00	03-3649-4467 m-cho@mvj.biglobe.ne.jp 長
	趣味・実用			



[楽しく歌おう!イタリアのうた]の会 シャンソン・プチ・フォンテーヌ 花のフランス刺繍グループ 型紙いらずの着物リメイク研究会 江東バードカービング愛好会 江東囲碁サークル 江東相撲撲句会

豊洲文化センター

〒135-0061 豊洲2-2-18 豊洲シビックセンター8階 ☎03-3536-5061 FAX.03-5560-0505
東京メトロ有楽町線豊洲駅から徒歩1分/新交通ゆりかもめ豊洲駅改札フロア直結

第2・4月曜日休館、ただし祝日の場合は開館

ジャンル	グループ名 講師	内容	曜日 時間	連絡先 代表者名
鑑賞・教養	サークル 花と木「花を見つけに〜」 緑・花文化士 綿引寿三郎	ふだん何気なく目にしている木と花のことを楽しく学んでいます。	月1回(土)または(日) 13:00~16:00	03-5683-8181 090-3908-4107 木下
文学・歴史	古文書サークル 駒澤大学非常勤講師 鈴木雅晴	江戸時代にくずし字で書かれた古文書読解の最良の上達方法は、グループ学習です。個人のレベルに合わせて古文書の読解を勉強しているグループです。	第2-4(木) 18:30~20:00	03-3641-7887 石田 maishid140034@ka.baynet.ne.jp
書道・絵画	ゆきの会(書道) 慶山会会員 佐々木裕紀子	漢字・かな、古典、実用書道ほか各自で選択し、各自の希望で生涯学習として楽しい、いつまでも飽きのこない勉強を目的としています。	(火) 13:00~14:30 14:45~16:15	090-3332-6924 小林
	一玄会(書道) 創玄書道理事長、毎日書道会理事、日展会員 室井玄雄	はがき等の実用書から、大きな作品まで楽しく学べる教室です。趣味を通じて、仲間とのふれあいを楽しみましょう。	隔週(水) 18:30~20:00	Toyosuichigenkai@yahoo.co.jp www.ichigenkai.com
	薫豊会書道教室 毎日書道会会員 阿部桂石	初心者の方、日常に必要な書かれた方、級をとり専門家になりたい方、楽しい書、趣味を活かした書を中心に活動しています。	(木) 18:00~21:00	090-4945-3338 柴田
	豊洲篆刻同好会 日展会員・壁古印社主宰 内藤富御	石材に文字を刻す。講師が個々に丁寧に指導します。展覧会にも出品したり、楽しく活動しています。どなたでも随時ご入会歓迎です。	第1-3(木) 14:00~16:00	03-3647-0656 広川
	豊洲カリグラフィサークル カリグラフィ 浦田和代	各個人のペースに合わせ、書体を練習し、色々な技法も学びながら楽しく活動しています。	月1回(土)または(日) 9:30~11:30	toyosucc@yahoo.co.jp 浦田
	わが街再発見倶楽部 東京工芸大学教授 笹尾敦司	「街を描いて街を知る」お気に入りの風景を水彩画で描くことで、見慣れた街の色々な表情を再発見していきます。	月1回(日) 10:00~12:00	090-3501-7758 加納
	豊洲デッサン教室 新制作協会会員 永田由利子	木炭・水彩絵画・パステルなど好みの画材を使って、人物・静物・風景などを描き、楽しく絵画の基礎を学びます。	第2-4(火) 14:00~16:00	03-3648-7027 荒井
	豊洲一期会(油絵) 江東区美術協会会員 西村潔	油絵・水彩画など一切のジャンルにこだわることなく、自由にその個性を發揮し、より良い絵画と、より良い絵心を目指します。	(金)または(土) 18:00~20:00	03-3647-0719 西村

ジャンル	グループ名 講師	内容	曜日 時間	連絡先 代表者名
手芸・工芸	カルトナージュYUKI ア・ラ・カルトナージュアカデミーコース アドバンスト修了 森田有紀	自分の好きなデザインをお気に入りの布で制作し、世界で一つのオリジナル作品作りを楽しんでみませんか。	隔週(月) 19:00~21:00	yuki_kono@hotmail.com 森田
	フェイク・スイーツカフェ クレイパティシエール 氣仙えりか	樹脂粘土やシリコンを材料に、本物そっくりの「フェイクスイーツ」を作る老舗グループです。	隔週(火) 13:30~16:30	fsc.toyosu@gmail.com 村松
音楽・演劇	Moulin Rouge ムーラン・ルージュ フランス語教室主宰 梅原英正	フランス語で歌い、訳詞もします。フランス語未経験の方も一緒に歌ううちにフランス語を習得できます。	月3回(木) 19:00~20:30	takepooh6@dream.com 藤原
	桑の実(二胡) 中国音楽協会二胡研究会海外会 桑木野宏子	中国の民族楽器「二胡」を基礎から丁寧に指導します。心に響く音色を奏でませんか。	月2回(木) 19:00~21:00	090-4823-0173 船橋
	大正琴コスモス 日本大正琴協会理事・大正琴協会会長 小林絃音	大正琴の澄んだ音色は私たちの心を優しく癒してくれます。皆さん、一緒に奏でてみませんか?お待ちしております。	第1-2・3(土) 14:00~16:00	03-3631-6023 松田
	Q-sai 豊洲ギター道場 ギタリスト 宇野振一	2013年1月に発足、今年4年目を迎えたアコースティックギター研究会です。初心者の方、大歓迎。	月2回(土) 18:00~20:00	6strings@q-sai.net 宇野
ダンス・健康	トヨスダンスサークル (公財)日本ボールルームダンス連盟 東部日本審査員 植田友善・植田啓子	男女カップル講師のきめ細かく、わかりやすい指導で社交ダンスを踊ってませんか。こども対象の社交ダンスもあります。	(火) こども 18:00~18:40 大人 19:00~21:00	03-3532-9760 内野
	ブアナニ高橋 ハワイアンフラ豊洲 NPO法人全日本フラ協会理事 高橋 高橋	豊洲では平成16年からグループ活動をしています。明るく楽しく健康なフラダンスをご一緒に踊りませんか。	月3回(木) 10:30~12:00	047-485-6848 宮田
趣味・実用	豊洲囲碁サークル 日本棋院普及指導員 東條秀文	囲碁を通じての親睦と棋力の向上を目指して活動しています。自由対局のほかサークルの大会や外部の大会にも参加しています。	(木) 18:00~21:00	03-3533-5762 中島
	朗読グループ(座・深川) 日本演出者協会会員 由布木一平	民話・文芸作品・詩など、声を出して楽しく学びます。音楽やスライドを入れた舞台での発表もしています。	月2回(土) 14:00~17:00	03-3521-0515 中澤



Q-sai 豊洲ギター道場 豊洲篆刻同好会 カルトナージュYUKI わが街再発見倶楽部 豊洲カリグラフィサークル 一玄会(書道)