江東区内の文化・芸術情報紙
# カルチャーナビ KOTO®
Culture Navi KOTO
毎月10日発行
2015 9
No.400
平成27年9月10日
おかげさまで400号！
http://www.kcf.or.jp
発行／公益財団法人 江東区文化コミュニティ財団　編集／江東区文化センター
〒135-0016 東京都江東区東陽4-11-3 TEL.3644-8111 FAX.3646-8369
公益財団法人 江東区文化コミュニティ財団
心にうるおい、地域ににぎわい。

**森下文化センター**
森下文化センター（田河水泡・のらくろ館）は各設備および建物の大規模改修工事に伴い休館中です。休館中のお問い合わせは、森下文化センター仮事務所（江東区文化センター内）☎3644-8111へ

**豊洲文化センター**
豊洲シビックセンターへの移転準備のため休館します。
休館期間 平成27年9月10日（木）～9月23日（水・祝）
※詳細は本紙2面をご覧ください。

## 豊洲文化センター 豊洲シビックセンター いよいよオープン！ 9/24（木）

豊洲文化センターは、26年前の平成元年に開館以来、多くの区民の皆さまにご利用いただきましたが、9月24日㈭からは新しくオープンする豊洲シビックセンター内へ移転します。豊洲シビックセンターには、文化センター（1階、4～8階）、豊洲特別出張所（3階）、豊洲図書館（9～11階）などが入り、豊洲地区のシンボル的な役割を果たす複合施設となります。

現在の「ゆりかもめ」下を走る国道（新豊洲方面）

### ◆豊洲シビックセンターオープン記念「豊洲水辺の歴史」展

長い歴史の中で姿を変えながら歩んできた豊洲地区。現在は時代の最先端を進む街に変貌し、さらに未来に向けて発展し続けています。本展示では、江戸～明治～昭和から現在、そして近未来の豊洲の写真や資料を紹介します。

時 9月24日㈭～10月4日㈰ AM9時～PM9時
※最終日はPM5時まで。
場 豊洲シビックセンター（豊洲2－2－18）1階ギャラリー
¥ 無料
※豊洲小、豊洲北小、豊洲西小の児童による絵画「2020年の豊洲」も展示します。

〈同時開催〉
●「親子で街を探検しよう！」
※詳細は2面をご覧ください。

### ◆豊洲シビックセンターホール10月以降発売の公演予定

| 開催日 | 公演名 |
|---|---|
| 1/17（日） | 栗コーダー&ビューティフルハミングバード@豊洲 |
| 1/22（金） | 青柳晋ピアノコンサート |
| 1/23（土） | ザ・ニュースペーパーLIVE2016 |
| 1/31（日） | 河合勝幸 Tubeat Concert Vol.10 ゲスト：薗田憲一とデキシーキングス／FUMIKA |
| 2/11（木・祝）～14（日） | 第6回 イーストエンド国際ギターフェスティバル |
| 2/19（金） | 寄席 都笑亭Vol.105 スペシャル（レクホール） |
| 3/5（土） | 0歳からのコンサート「親子でジャズ！ジブリから童謡まで」 |
| 3/13（日） | 東京シティ・バレエ団「シティ・バレエサロン」 |

### ◆豊洲文化センター休館案内

休館期間 9月10日㈭～9月23日㈬㈷
※休館期間および業務内容は2面をご覧ください。

## 受講生募集!! 学びの秋 多彩なジャンルの114講座で

申込期間 9月10日㈭～24日㈭

このほかにも さまざまな 講座を募集。 詳細は、 講座特集ページを ご覧ください。

**文学・歴史**
名作「たけくらべ」出版120年記念 たけくらべの世界 ～樋口一葉と現代～

岩波文庫「にごりえ・たけくらべ」樋口一葉作 表紙より

江東区文化センター

**趣味・実用**

美しく激しき「殺陣」アクション
古石場文化センター

**鑑賞・教養**
初心者のための「バレエを観る」講座

東京シティ・バレエ団「白鳥の湖」©鹿摩隆司

豊洲文化センター

**地域理解・散策**

観光ガイド養成プレ講座
浅草古道を歩く
亀戸文化センター

**鑑賞・教養**

花の蜜を飲むヤドカリ

自然科学入門自然を見る目
～光、時間、放射線、宇宙、植物～
東大島文化センター

**趣味・実用**
バル料理をつくる ～スーパーで買える素材で美味しく調理～

総合区民センター

**こども・親子**
親子で和凧づくりにチャレンジ！

講師作品

砂町文化センター

## 古石場文化センター 江東シネマプラザ 第36期 映画2本分お得な会員券 江東シネマ倶楽部 新規会員募集

### 「我が青春のベストセレクション」

昭和の名画を楽しむ「江東シネマプラザ」。江東シネマ倶楽部にご入会いただくと10月から3月の上映会を予約なしでご鑑賞いただけます。今期は、皆さんの青春時代に活躍したスターたちの作品を特集します。

『宗方姉妹』©1950 東宝

時 10月24日㈯～3月26日㈯ 昼の部PM2時、夜の部PM6時開演 全6回
場 古石場文化センター（古石場2－13－2）大研修室
対 6歳以上
¥ 全席自由2,000円（全6回分）
内 下表のとおり
申 9月10日㈭AM10時～古石場文化センター☎5620－0224または窓口で（先着順）

| 上映日 | 作品名 | 監督 | 出演 |
|---|---|---|---|
| 10/24（土） | 夜霧よ今夜も有難う | 江崎実生 | 石原裕次郎、浅丘ルリ子、二谷英明 |
| 11/28（土） | この広い空のどこかに | 小林正樹 | 佐田啓二、久我美子、高峰秀子 |
| 12/19（土） | 宗方姉妹 | 小津安二郎 | 田中絹代、高峰秀子、高杉早苗 |
| 1/23（土） | 青い山脈 | 西河克己 | 吉永小百合、浜田光夫、田代みどり |
| 2/27（土） | 釣りバカ日誌※ | 栗山富夫 | 西田敏行、三國連太郎、石田えり |
| 3/26（土） | 愛の讃歌★ | 山田洋次 | 倍賞千恵子、中山仁 小沢昭一 |

★は音声ガイド付上映 ※モーニング上映あり（1日3回上映）

## 亀戸文化センター あなたも舞台に立ってみませんか？ 参加者募集！

### 参加型舞台公演「かめいどらぼ2016」

詳細2面

来年2月21日㈰開催「かめいどらぼ2016」の出演者およびボランティアスタッフを募集します。

講師に菅原道則氏（演出家）をお迎えして、朗読劇に挑戦します。

さまざまな世代の参加者が集い、協力しながらひとつの舞台作品をつくります。

舞台が初めての方大歓迎。皆さまのご参加をお待ちしています。

問 亀戸文化センター ☎5626－2121

昨年度舞台稽古風景

**講師・菅原道則プロフィール**
松竹歌劇団制作部を経て、フリーに。坂東玉三郎主宰演劇塾「東京コンセルヴァトリー」に副校長としても参加。
主な演出作品は、『ビートルズ・ビートルズ』（松竹社長賞受賞作品）ほか多数。平成24年度・26年度、STAS公演で芸術祭優秀賞を受賞。

**■かめいどらぼ2016概要**
時 平成28年2月21日㈰午後公演
場 亀戸文化センター（亀戸2－19－1）カメリアホール
¥ 全席指定500円
内 朗読劇（演目未定）

## 江東区文化センター 第9回 江東バンドFESTIVAL 粋でイナセないいバンド！予選出場バンド募集

詳細2面

世代やジャンルを超えて音楽を楽しむバンド大募集。

迫力のライティング、本格的な音響のステージで、あなたもグランプリを目指して音楽に込めた思いをぶつけよう。

今年の予選会は11月7日㈯に豊洲シビックセンターで、8日㈰は総合区民センターで開催。来年2月の江東区文化センターホールでの本選を目指して、ぜひご応募ください。

昨年の様子（本選）

問 江東区文化センター ☎3644－8111

## 芭蕉記念館 第34回 時雨忌大会 時雨忌記念講演会参加者募集

時雨忌（松尾芭蕉の命日）にちなみ、記念講演会を開催します。

講師：井上弘美

時 10月11日㈰PM2時～3時30分
場 芭蕉記念館（常盤1－6－3）1階会議室
対 80名
¥ 500円
師 井上弘美（俳人、「汀」主宰）「のざらし紀行－母の遺髪に会いにゆく旅」
申 芭蕉記念館☎3631－1448または窓口で（先着順）

## 江東 気になる名所案内 第27回 泉麻人

### 木場の新田橋（にった）伝説

木場駅の南方、大横川に新田橋という赤い小さな橋が架かっている。以前から気になっていたのだが、この橋にはなかなか興味深い由来があるという。事情を伺うべく、木場一・六町会の梅本英夫会長のもとを訪ねた。84歳になられる梅本氏は古くから木場界隈で建設会社を主宰されている。「橋の建設はやってないんだけどね…」といいながらも、地元の絵本同好会の方が制作した「心がつたわる新田橋」という絵冊子を手引きに新田橋の歴史を語ってくれた。

新田の名は大正時代から「木場の赤ひげ」と呼ばれた新田清三郎という名医に由来する。その医院は永代通りぞいにあったそうだが、関東大震災の折にも自宅の畳を路端に並べて、負傷者の手当てに尽力したり、避難民に食料を与えたり、住民に厚い信頼を受けていた。

震災の復興も進んだ昭和6年、晴れてコンクリート造3階建の医院ビルが完成、清三郎先生はシャレで、〝借金コンクリート〟と称していたらしい。が、この年、不幸な出来事が起こる。新田夫妻は帰省中、不慮の列車事故に遭って妻を亡くす。鉄道会社からの弔慰金や集まった香典を元手に、新田先生は裏方の大横川に橋を架けることを思いたつ。妻をしのび、後世に役立つものとして…。そして、清三郎氏も昭和20年3月の空襲の際、負傷者の救護に当たりながら、命を落とす。

この橋、当初は新船橋と命名されたが、いつしか新田橋の名が定着、正式名称となった。

新田橋は平成13年の改修工事に伴って2代目に架けかえられたが、ほぼ初代のデザインを受け継いでいる。すぐ裏手に洲崎神社があるから、赤い塗装は神社門前の神橋をイメージしたのかもしれない。初代の橋は富岡八幡宮東縁の旧八幡堀遊歩道の一角に保存されているが、現役時代の橋が登場する映画がある。名匠・成瀬巳喜男監督の昭和27年制作の「稲妻」。高峰秀子の主演で、父親の異なる複雑な家庭の四姉妹を描いた文芸作品だ。

高峰が姉役の三浦光子に付きそって、姉の亡夫の愛人（中北千枝子）宅を訪ねる場面。都電の木場三丁目と思しき電停で降りて、横道から新田橋へ向かうと、南方の平久町側の木造屋2階に中北は住んでいる。橋詰に「新田」屋号のパン菓子店が写りこんでいるが、もしや新田医院の親戚筋かもしれない。

いまや、まわりの町並はガラリと変わってしまったが、石段の上に鉄橋が少し斜めに渡された構造は昔のままだ。ちなみに、昭和27年の映画の二人は、帰りがけに深川不動に寄り道している。

**泉麻人**（いずみ あさと）
慶應義塾大学商学部卒業後、1979年東京ニュース通信社に入社。『週刊TV ガイド』などの編集者を経て、1984年フリーコラムニストに。雑誌、新聞等を中心にコラムを執筆する一方、テレビなどでもコメンテーターとして活躍。さらに2005年には気象予報士の資格も取得し、活動の幅を広げている。
主な著書に『東京23区物語』『地下鉄の友』『大東京バス案内』ほか多数。

## NHK主催展覧会 関連文化講演会「ニキ・ド・サンファル展」

**当日参加者全員に本展の招待券（お一人1枚）をプレゼント**

詳細2面

時 10月13日㈫ 14:00開演
場 古石場文化センター（古石場2-13-2）大研修室
対 250名　¥ 入場無料
師 山田由佳子（国立新美術館研究員）
申 9月10日㈭ 9:00～ 古石場文化センター ☎5620-0224 または窓口で（先着順）

ニキ・ド・サンファル《白いダンシングナナ》1971年 Yoko 増田静江コレクション／撮影：林雅之／© 2015 NCAF, All rights reserved.

初めての方も安心！
最近、聞き間違えることが多くなってきた。でも、補聴器は抵抗あるし、つけていることを知られたくない……という方、補聴器にはいろいろな種類があり、耳にピッタリ入って外からは目立ちにくいものもあります。その他にも補聴器についてのご質問は、当店でお気軽にご相談ください！
見る 知る 試す

■認定補聴器専門店
城東補聴器センター
錦糸町店：☎03-3624-3304
墨田区太平3-1-2
一之江店：☎03-5663-3304
江戸川区一之江7-88-20
営業時間（両店とも）／9:30～17:30 日・祝定休
website http://homepage2.nifty.com/johto-hochoki/ 城東補聴器 検索

凡例 時 日時　場 会場　対 対象・定員　¥ 費用　師 講師・指導　出 出演　内 内容　申 申込先・問合先　問 問合先　締 締め切り

R60 古紙パルプ配合率60%再生紙を使用

## 亀戸文化センター

〒136-0071
亀戸2-19-1
Tel▶5626-2121
Fax▶5626-2120
〈第2・4月曜日休館〉
ただし祝日の場合は開館

### かめいどらぼ2016 出演者募集（1面のつづき）

出演者応募資格 18歳以上。10月25日(日)から公演日までのすべての稽古に参加できること。本番を迎えるまで、他の参加者と協力し合い、一緒に公演を成功させようとする意志があること。
※出演料・交通費の支給はありません。
稽古期間 10月25日(日)～平成28年2月21日(日)。原則平日(火曜日)はPM7時～9時30分。土・日・祝日はAM10時～PM5時。全20回。
※日程詳細はホームページまたは申込用紙でご確認ください。
¥ 参加費18,000円、教材費7,000円。ボランティアスタッフは教材費2,000円のみ。
選考方法 一次書類選考、二次オーディション（10月4日(日)午後）。一次合格者には、郵送にて二次オーディションのご案内をします。
申 区内各文化センター（森下・豊洲文化センターを除く）、総合区民センター、ティアラこうとう、深川江戸資料館に設置の申込用紙に記入の上、亀戸文化センターへ郵送または窓口へ。申込用紙はホームページ（http://www.kcf.or.jp/kameido/）からもダウンロードできます。
締 9月24日(木)必着

## 江東区文化センター

〒135-0016
東陽4-11-3
Tel▶3644-8111
Fax▶3646-8369
〈第2・4月曜日休館〉
ただし祝日の場合は開館

### 第9回江東バンドFEST1VAL 粋でイナセないいバンド！予選会出場バンド募集（1面のつづき）

◆豊洲会場
時 11月7日(土)PM2時開始
場 豊洲シビックセンターギャラリー
◆西大島会場
時 11月8日(日)PM2時開始
場 総合区民センターレクホール
◆本選
時 平成28年2月14日(日)
場 江東区文化センターホール
対 予選、本選のリハーサルを含む全日程に参加できる楽器を使用する団体または個人。詳細は申込書の要項またはホームページ（http://www.kcf.or.jp/koto/）をご覧ください。
¥ 一団体につき500円
申 区内各文化センター（森下文化センターを除く）、総合区民センター、ティアラこうとうに設置の申込書と音源（CD、MD等）を江東区文化コミュニティ財団音楽スタジオ設置施設窓口、または江東区文化センターまで郵送で。申込書はホームページからもダウンロードできます。
締 10月19日(月)必着

### 「おもちゃ病院江東」開院！

毎月第四木曜日に開院しています。おもちゃの修理はぜひおまかせください。
時 9月24日(木)PM1時30分～3時30分
場 談話ロビー
¥ 無料。部品交換の場合、実費負担の場合あり。
申 当日直接会場へ。
問・主催 おもちゃ病院江東 ☎080-5188-7399新木

### 秋のこうとう文化芸術祭

芸術の秋に、さまざまな展示・大会を開催します。芸術作品の展示や、舞台芸術をお楽しみください。
時・場・内 下表のとおり

### こうとう文化芸術祭（展示部門）開催一覧

※出品料や作品規格等の詳細は、各文化センターに設置の募集要項でご確認ください。

| 催事名 | 展示・大会日程 | 作品募集締め切り日・搬入日 | 主催者・問合せ先 |
|---|---|---|---|
| 美術展 | 9/20(日)～9/26(土) ※最終日は午後3時まで | 9/19(土)12:00～17:00 | 江東区美術協会 生井徳崇 ☎3646-5889 |
| 手工芸展 | 9/29(火)～10/4(日) ※最終日は午後3時まで | 9/27(日)13:00～15:00 | 江東手工芸協会 稲野辺俊子 ☎3644-5860 |
| 書道連盟展(一般)<br>教育部展(こども) | 10/6(火)～12(月・祝) ※最終日は午後4時まで | 9/24(木)～9/30(水)<br>江東区亀戸5-28-8 会長鈴木正根へ | 江東区書道連盟 茅島懐雲 ☎3649-5769 |
| 華展 | 10/17(土)、18(日) | 茶会は、2席1500円<br>※9/10より江東区文化センター窓口販売 | 江東区茶華道会 |
| 茶会 | 10/18(日) | | |
| 俳句大会<br>互選句会 | 10/18(日) | 10/18(日)10:30～11:30 | 江東区俳句連盟 |
| 川柳作品展 | 10/19(月)～10/25(日) ※最終日は午後4時まで | 9/10(木)～10/10(土)<br>江東区亀戸5-28-6 新田登四夫へ郵送 | 江東区川柳会 新田登四夫 ☎3682-8612 |
| 菊花展 | 10/25(日)～11/7(土) | 10/25(日)9:00～正午まで 直接会場へ | 江東区菊花会 小池茂 ☎3642-5536 |

| 日程 | 内容 |
|---|---|
| 10/11(日) | 下水の知られざる長旅 |
| 11/8(日) | 下水道の隠れた工夫と技術 |
| 12/13(日) | 東京湾の環境改善と防災対策 |

### 水彩サロン秋学期「下水道の新発見」受講生募集

下水の知られざる旅路、隠れた技術、防災対策を学びます。
時 10月11日(日)～12月13日(日)PM2時～4時 全3回
場 会議室
対 20名
¥ 各回1,000円（資料代、ワンドリンク付）
師 NPO21世紀水倶楽部理事 栗原秀人
内 左表のとおり
申 電話・窓口で（先着順）
問・主催 NPO法人江東区の水辺に親しむ会 ☎5639-2818

### こうとう文化芸術祭（ホール部門）一覧

※すべて入場無料。当日直接会場までお越しください。

| 催事名 | 開催日 | 会場 | 主催者 |
|---|---|---|---|
| 江東区吟剣詩舞道大会 | 10月4日(日)9:30開演 | 江東区文化センター ホール | 江東区吟剣詩舞道連盟 |
| 第53回江東区民合唱祭 | 10月25日(日)10:00開演 | 江東区文化センター ホール | 江東区合唱連盟 |
| 江東区謡曲大会 | 10月31日(土)9:30開演 | 古石場文化センター 第1和室 | 江東区謡曲連盟 |
| バレエフェスティバル'15 | 11月3日(火・祝)14:30開演(予定) | 江東区文化センター ホール | 江東区洋舞連盟 |

昨年の様子

## 古石場文化センター

〒135-0045
古石場2-13-2
Tel▶5620-0224
Fax▶5620-0258
〈第1・3月曜日休館〉
ただし祝日の場合は開館

### NHK主催展覧会関連文化講演会「ニキ・ド・サンファル展」（1面のつづき）

9月18日(金)より国立新美術館で開催される「ニキ・ド・サンファル展」に関連した文化講演会を開催します。
ニキ・ド・サンファル（1930～2002）は、戦後を代表する美術家のひとりです。アメリカや母国フランスの抽象絵画に影響を受けるなどして、独自のスタイルを作り上げ、特に1961年には「射撃絵画」を発表し、一躍その名を知られることになります。
その後多くの作品を発表し、2014年秋にパリのグラン・パレで開かれた大回顧展では、約60万人の観客を集め大きな話題となりました。ニキの生誕85年目に開催される本展では、その要素を取り入れながら、日本独自のニキ展として再構成します。
講演会では、本展の監修を務めた講師が展覧会の見どころを解説します。
時 10月13日(火)PM2時開演
場 大研修室
対 250名
¥ 入場無料
師 山田由佳子（国立新美術館研究員）
申 電話・窓口で（先着順）

◆展覧会概要
時 9月18日(金)～12月14日(月)
場 国立新美術館（港区六本木7－22－2）

### 江東シネマプラザ 親子鑑賞会『お早よう』

時 10月3日(土)①昼の部PM1時②夜の部PM4時
場 豊洲シビックセンターホール
¥ 全席指定各500円
※大人1名につき小学生1名無料招待。
申 電話・窓口で（先着順）
問 古石場文化センター
協力 松竹株式会社、東京フィルメックス

◆昼の部参加者対象 ワークショップ開催決定！
江東区出身の小津安二郎監督作品を、お子さまにも楽しんでいただけるように、解説とワークショップを行います。
上映後のワークショップではソーマトロープとマジックロールを作成します。
映画の仕組みを楽しみながら学ぶことができます。
時 10月3日(土)PM2時40分頃
場 豊洲シビックセンター会議室
対 15組
¥ 無料
申 電話・窓口で（先着順）

### 「みんなのロードショー」審査員決定！

自主制作映画上映会「みんなのロードショー」では、上映時に映画業界のプロの方が上映作を講評します。先月号に続き、審査員が決定しました。
◆審査員プロフィール
岸野雄一（スタディスト）
墨田区押上出身。東京藝術大学大学院にてサウンド・デザインの教鞭を執る。美学校にて音楽学科のコーディネートおよび講師を手がける。海外からのアーティスト招聘や国内ツアーのオーガナイズ、イベント企画を数多く手がけてきた。音楽批評、映画批評の執筆も数多い。自身もアーティストとして、ヨーロッパを中心に定期的にコンサート・ツアーを行っている。かつて押上を拠点としていた芸術グループ「京浜兄弟社」のリーダーとして後続の育成に努めた。

審査員：岸野雄一

◆上映作品募集中！
1分程度の短い作品もOK。上映会当日に選ばれた推薦作は、来年1月開催の映画の祭典「江東シネマフェスティバル」にて、名作映画とともに上映します。
皆さんの力作をふるってご応募ください。要項、申込書はホームページ（http://www.kcf.or.jp/furuishiba/）からもダウンロードできます。詳細はお問い合わせください。
締 10月18日(日)必着
◆上映会
時 12月6日(日)
場 大研修室

## 豊洲文化センター

〒135-0061
豊洲2-2-18
Tel▶3536-5061
Fax▶5560-0505
〈第2・4月曜日休館〉
ただし祝日の場合は開館

### 豊洲文化センター引越期間中の業務内容について（1面のつづき）

豊洲文化センターは豊洲シビックセンターへの移転準備のため、休館します。
休館期間は平成27年9月10日(木)～9月23日(水・祝)。
期間中の業務内容は次のとおりです。

| | 電話 | | | 窓口 | | |
|---|---|---|---|---|---|---|
| | 施設 | チケット | 講座 | 施設 | チケット | 講座 |
| 9/10(木)～9/14(月) | 全ての業務休止 ※電話も不通となります。 | | | | | |
| 9/15(火)～9/23(水・祝) | 9:00～17:00 | | | 休止 | | |
| 9/24(木)から | 9:00～(シビックセンターにて通常業務) | | | | | |

※シビックセンターホールの舞台打ち合わせは、9/15(火)から予約制で行います。
※豊洲文化センターの施設予約、利用料金のお支払い、講座申込み、チケット予約・販売は、豊洲文化センターを除く区内各文化センター（森下文化センターを除く）および総合区民センターで対応します。

### 親子で街を探険しよう！

豊洲シビックセンターのオープン記念展示「豊洲水辺の歴史」展のコラボ企画として、展示で紹介されている「街のスポット」を親子で探険します。
「街のスポット」マップを手がかりに親子で歩いて、新たな「街の発見」をしてください。
探険コースの設定は自由。AM10時に集合し、マップを受け取り、シビックセンターギャラリーを出発。午前中の時間内に各ペアのペースで回っていただきます。
時 9月27日(日)AM10時
※1階ギャラリーへ集合。
対 小学生以上の親子
¥ 無料（別途外出保険料一人50円を当日徴収）
内 ギャラリーを出発し、展示関連のスポットを親子で探険。参加者には記念品を差し上げます。
申 9月15日(火)～電話のみ（受付時間AM9時～PM5時）

街に設置されているオブジェ

## 森下文化センター

平成28年8月1日(月)まで休館
連絡先：
森下文化センター仮事務所
〒135-0016
東陽4-11-3(江東区文化センター内)
Tel▶3644-8111
Fax▶3646-8369

### のらくろマンガ賞作品募集中

ただいま「第11回のらくろマンガ賞」の作品を募集中です。楽しい作品をお待ちしています。今年は森下文化センターが改修工事で休館中のため、作品の応募先や問い合わせ先は江東区文化センターです。ご注意ください。
内・申 左表のとおり

### 第11回のらくろマンガ賞 募集要項

| | |
|---|---|
| 応募資格 | プロ、アマチュア、国内外不問。どなたでも応募できます。 |
| 募集内容 | ●コマ漫画の部：テーマは「おやすみ」。A3用紙(42cm×29.7cm)に1～4コマまで。<br>●ストーリー漫画の部：テーマの設定はありません。B4(36.4cm×25.7cm)で12枚まで。<br>●イラストの部：テーマは「未来」。はがきサイズ(14.8cm×10cm) |
| 部門 | ●コマ漫画・ストーリー漫画の部：一般とジュニア(中学生以下)<br>●イラストの部：一般、ジュニアA(小学生以下)、ジュニアB(中・高校生) |
| 応募規定 | ①紙種、画材は自由。②立体作品は不可。③オリジナル・未発表作品の原画に限ります。<br>④応募作品は返却しません。⑤応募作品の全権利は「田河水泡・のらくら館」に帰属します。<br>⑥応募作品郵送中の事故および不可抗力の事故には責任を負いかねます。<br>⑦応募に伴う個人情報は、本事業以外には利用いたしません。 |
| 審査員 | 永田竹丸(漫画家。のらくろトリオ。代表作『ピックルくん』)<br>山根青鬼(漫画家。のらくろトリオ。代表作『名たんていカゲマン』)<br>江波じょうじ(漫画家。代表作『トップ屋ジョー』)<br>たちいりハルコ(漫画家。代表作『パンク・ポンク』) |
| 賞 | 大賞(各部1名)、優秀賞(各部2名)、佳作(各部5名)等。記念品と賞状を進呈します。 |
| 発表・授賞式 | 平成28年1月10日(日)を予定。<br>※入賞された方にご連絡します。また、展示会と作品集の作成を予定しています。 |
| 応募方法 | 区内各文化センター(森下文化センターを除く)、総合区民センターにある応募用紙に必要事項を記入し作品に添付、または作品裏面に①作品名②氏名(フリガナ)③住所④電話番号⑤年齢を記入し、〒135-0016 東陽4-11-3 江東区文化センター内 のらくろマンガ賞係に郵送または窓口で。応募用紙は、ホームページからも入手できます。(http://www.kcf.or.jp/morishita/) |
| 締め切り | 10月31日(土)必着 |

## ティアラこうとう

〒135-0002
住吉2-28-36
Tel▶3635-5500
Fax▶3635-5547
〈第1・3月曜日休館〉
ただし祝日の場合は開館

### みんなのわ！でつながるこうとう子育てメッセ ティアラこうとう&猿江恩賜公園 秋のこどもまつり

ご家族で楽しめる催しを開催します。大会議室では、東京シティ・フィルがお贈りする0歳から入場可能な親子で楽しめる「豆クラコンサートVol・4」を開催。また、東京メトロによる「きみも駅長さん！こども制服写真コーナー」や、ティアラこうとう正面玄関前にてケータリングカーでの軽食販売等、ほかにも催し物が盛りだくさんです。
秋のひとときに、どうぞご家族皆さんでお出かけください。
時 10月4日(日)AM10時～
場 ティアラこうとう、猿江恩賜公園スズカケ広場
※詳細は財団各施設に設置のチラシでご確認ください。

## 総合区民センター

〒136-0072
大島4-5-1
Tel▶3637-2261
Fax▶3683-0507
〈第2・4月曜日休館〉
ただし祝日の場合は開館

### 区民センター主催ハロウィンを楽しもう！展示期間10/25(日)～11/1(日) ～ハロウィン作品展と体験コーナー～ 10/31(土) ワークショップ一覧

※要事前申込み(先着順)。持ち物などは申込み時にご案内します。

| 作品名(団体名) | 時間 | 対象・定員 | 費用 |
|---|---|---|---|
| ペーパークイリングで作るハロウィンの額絵(クイラーズクラブ) | ①10:00～12:00<br>②13:00～15:00 | 小学1年生以上各5名<br>※小学3年生以下は保護者同伴 | 500円 |
| パッチワークで作る円形の小物入れ(モアイクラブ パッチワーク) | 10:00～13:00 | 大人10名 | 600円 |
| かぼちゃのランタンを作ろう(講師：神田光輝) | 11:00～12:15 | 小学1年生以上保護者同伴15組 | ペア 1,200円 |
| 樹脂粘土でハロウィンかぼちゃを作ろう！(江東手工芸協会) | 11:00～15:00 | 小学1年生以上15名<br>※小学2年生以下は保護者同伴 | 400円 |
| プリザーブドフラワーで作る秋色キャンドルアレンジメント(フラワーサークル「ホワイトローズ」) | 13:00～14:00 | 小学1年生以上10名<br>※小学4年生以下は保護者同伴 | 1,300円 |
| 樹脂粘土で作るハロウィン色のアクセサリーや小物入れ(クレイスペース) | ①13:00～15:00<br>②16:00～18:00 | 小学1年生以上各10名 | こども1,000円<br>大人1,500円 |

※定員に達していない教室は当日の参加が可能です。

### ～ハロウィン作品展と体験コーナー～

出展団体によるワークショップ参加者募集（要事前申込み）。
時・内 左表のとおり
場 展示ホール
◆展示参加団体
いけ花とパッチワークの教室マカママカ、絵てがみあゆみの会、絵てがみの会「萌」、木目込同好会、クレイスペース、江東手工芸協会、書道サークル芳園会、すみれ・アート、布楽(ふらく)、フラワーサークル「グリーンベル」、フラワーサークル「ホワイトローズ」、モアイクラブパッチワーク
申 電話・窓口で（先着順）

樹脂粘土でハロウィンかぼちゃを作ろう！

## 深川江戸資料館

〒135-0021
白河1-3-28
Tel▶3630-8625
Fax▶3820-4379
〈第2・4月曜日休館〉
祝日の場合は、翌日が休館

### 伝統芸能公開「落語」

江戸庶民の大きな楽しみの一つであった落語。落語の舞台そのものである常設展示室、江戸の町並みの中で、若手の落語家の出演により落語をお楽しみいただきます。
落語は江戸時代に成立した伝統的な話芸です。全て語りと身振りで噺家が一人何役も演じます。滑稽噺、人情噺、怪談噺など、さまざまな話芸が現在まで口伝により伝承されています。落語から時代を越えた人々の生きざまを感じてください。
時 10月18日(日)PM2時30分～3時
場 常設展示室 火の見櫓前
出 柳家やなぎ

柳家やなぎ

### 江戸庶民の語り物「新内流し」

切々とした哀調を特色とし、唄も三味線も泣くように弾き語り、江戸庶民の語り物として親しまれた新内節をお楽しみください。
時 10月10日(土)PM2時～3時
場 常設展示室 火の見櫓前
出 新内剛士ほか

### 情緒を満喫 長屋の江戸小歌

常設展示室・長屋の三味線の師匠・おしづの家で、小歌の稽古風景を再現します。
三味線の音色にのった粋な歌を聞いて江戸情緒をお楽しみください。
時 9月27日(日)PM2時～3時
場 常設展示室 おしづの家
出 江戸小歌市太郎と一門

新内流し

### 江戸庶民の年中行事再現「月見飾り ～十五夜・十三夜～」

江戸時代、秋の美しい月をめでる「月見」は、武家・庶民を問わず盛んに行われました。
旧暦8月15日を十五夜、9月13日を十三夜と呼んで、二度の月見が一般的でした。十五夜しか月見をしないことを「片月見」と呼び、対になっているものの片方を欠くことを嫌いました。
今年の十五夜は9月27日(日)、十三夜は10月25日(日)です。
深川江戸資料館では、十五夜から十三夜への飾り替えをはさんで、左記の期間、常設展示室で江戸の月見飾りをご覧いただくことができます。
時 十五夜9月11日(金)～27日(日)、十三夜9月29日(火)～10月25日(日)

### 「江戸の物売りと大道芸」

江戸の人々の暮らしを支えたさまざまな物売りや、街角をにぎわせた大道芸を常設展示室・江戸の町並みの中で再現します。
夜明けとともに訪れる「あさり売り」や、「鋳掛屋」・「七色唐辛子売り」、「虚無僧」・「南京玉すだれ」など、江戸のにぎわいを解説つきでお楽しみください。
時 9月12日(土)①AM11時30分～PM0時10分②PM2時～2時40分
場 常設展示室
出 日本大道芸・大道芸の会

物売りと大道芸

¥ いずれも常設展示室観覧料に含む。
展示室開館時間 AM9時30分～PM5時（入館はPM4時30分まで）
常設展示室観覧料 大人400円、小・中学生50円。
※中学生以下は保護者同伴。同伴できない場合は、事前にご連絡ください。

この時期に釣れるヘラブナやマブナに関する和竿を中心に展示しています。ぜひご来館ください。
時 9月16日(水)～11月23日(月)(祝)AM9時30分～PM5時（入館はPM4時30分まで）
場 1階ロビー
¥ 観覧料（大人200円、小・中学生50円）

## 中川船番所資料館

〒136-0072
大島9-1-15
Tel▶3636-9091
Fax▶3636-9094
〈毎週月曜日休館〉
祝日の場合は、翌日が休館

### 秋の釣具展示のお知らせ

1階のロビーでは、9月16日(水)から秋の釣具展示へ模様替えをします。

## 芭蕉記念館

〒135-0006
常盤1-6-3
Tel▶3631-1448
Fax▶3634-0986
〈第2・4月曜日休館〉
祝日の場合は、翌日が休館

### 秋季文学講習会受講生募集「江戸の絵本『草双紙』の世界－木場生まれの山東京伝・京山を中心に」

時 10月29日(木)～12月3日(木)PM6時30分～8時 木曜日。全5回。
場 会議室
対 区内在住・在勤の方38名
¥ 3,000円（教材費・資料代等は別途実費負担あり）
師 津田眞弓（慶應義塾大学経済学部教授）

講師：津田眞弓

内 江戸時代中期から後期に誕生した、絵入り小説の総称「草双紙」。身分や男女を問わずに読まれ、多くのベストセラー作品も生まれました。
今回の講座では、木場生まれの山東京伝・京山兄弟を中心に、草双紙の世界と江戸の出版文化を探ります。
申 電話・FAX・窓口で。FAXの場合は、①講座名②〒住所③氏名・ふりがな④電話・FAX番号を必ず明記してください。
※応募者多数の場合は抽選。
締 9月24日(木)

| 日程 | 内容 |
|---|---|
| 10/29(木) | 東海道を旅する －赤本『絵本東海道』 |
| 11/5(木) | 桃から生まれない桃太郎 －赤本『桃太郎昔話』 |
| 11/12(木) | 江戸の出版に親しむ －黄表紙『御存商売物』 |
| 11/26(木) | 蕎麦とうどんの戦い －黄表紙『化物大江山』 |
| 12/3(木) | 出版規制の傷跡 －合巻『朧月猫草紙』 |

### 第2土曜日はジュニア俳句教室

時 10月10日(土)AM9時30分～11時30分
※集合はAM9時20分。筆記用具を持参してください。
場 研修室
対 区内在住の小学生20名
¥ 無料
内 俳句を作ってみよう
申 電話・窓口で（先着順）
締 10月3日(土)

### 第27回東大島囲碁大会 10月10日(土)・11日(日)開催

| | | |
|---|---|---|
| 種別 | 団体戦(全3回戦) | 個人戦(全4回戦) |
| | クラス別戦 | クラス別戦<br>(準名人クラス以下、A・B・C…) |
| 日時 | 10月10日(土) 12:30～ | 10月11日(日) 9:30～ |
| 対象・定員 | 1チーム3名で3局対戦できるチーム60組(先着順) | 180名(先着順)<br>※勝敗にかかわらず4局対戦できる方 |
| 対戦方法・ルール | 1クラス8チーム程度(大会当日振り分け)。<br>同段(級)互先、先番6目半コミ出し。<br>2段(級)差2子(上段9子)、ジゴ白勝ち。 | 大会当日1クラス16名程度に振り分け。<br>準名人クラス以下は同段(級)互先、先番6目半コミ出し。<br>2段(級)差2子(上限9子)ジゴ白勝ち。 |
| | ●対戦方法は変則リーグ(スイス方式) ●持ち時間各40分<br>●各クラスの優勝・2位・3位のチーム、入賞者には賞状および盾を贈呈 | |
| 参加費 | 大人チーム3,600円<br>こどもチーム(中学生以下)1,800円 | 大人1,200円 こども600円<br>※昼食希望の方は別途400円必要です。参加申込み時に要予約。弁当の受付は9/30(水)まで |
| 締め切り | 定員になり次第締め切り | |

### 白と黒の熱き戦い 第28回東大島囲碁大会

都内で最大規模を誇る囲碁大会を開催します。各クラスの優勝・2位・3位のチーム・入賞者には賞状および盾を贈呈します。団体戦、個人戦を受け付け中です。
内 左表のとおり
申 電話・窓口で（先着順）

## 東大島文化センター

〒136-0072
大島8-33-9
Tel▶3681-6331
Fax▶3636-5825
〈第1・3月曜日休館〉
ただし祝日の場合は開館

### リバーツアー10月便・11月便参加者募集

リバーツアーは、「河川から見た江東区」をリバーガイド認定者が屋形船でご案内する小さな船旅です。
秋の涼やかな風に吹かれながら、江東区の風景を水上からお楽しみください。
時・内 下表のとおり
申 電話・窓口で（先着順）

10月の2便は東京湾の夜間をお楽しみいただけます

| 日付 | 便名 | 内容(ルート) | 集合時間 | 集合場所 | 対象 | 費用 | 所要時時間(目安) |
|---|---|---|---|---|---|---|---|
| 10/25(日) | 1便 | 番所橋乗船場→荒川ロックゲート→東京湾(臨海部見学)→深川吉野屋乗船場 | 13:00 | 中川船番所資料館 | 各便小学生以上50名 | 大人2,000円<br>小・中学生1,700円 | 2時間 |
| | 2便 | 深川吉野屋→東京ゲートブリッジ→レインボーブリッジ(夜景見学)→お台場→豊洲運河→深川吉野屋 | 16:00 | 深川吉野屋乗船場(木場) | | 大人3,000円<br>小・中学生2,700円 | 2時間半 |
| 11/14(土) | 1便 | 芝浦工業大学乗船場→汐留川水門→浜離宮庭園を水路から見学→隅田川→小名木川→番所橋乗船場<br>※2便は逆コース | 10:00 | 芝浦工業大学乗船場 | | 大人2,000円<br>小・中学生1,700円 | 2時間 |
| | 2便 | | 12:30 | 中川船番所資料館 | | | 2時間 |

童謡や唱歌ではなく本格的な声楽を学びたい♪
江東・歌曲、オペラを歌う会
実践的な発声を用い、コンコーネ、イタリア歌曲、オペラアリアなどを学びます。
指導■八木正承(日本演奏連盟)・船津里子(二期会)
活動■月2回金曜日【10時～12時】(グループレッスン)〔10月9日・30日/11月13日・27日〕
会費■月額4,000円・入会金3,000円
会場■豊洲文化センターサブレクホール・他〔東京メトロ有楽町線豊洲駅下車徒歩2分〕
お問合せ■3550-9355(ミューズ・アカンパニー)
メール■info@muse-accompany.org

たのしいカラオケ教室 個人・グループ
各自の音域や声質に合わせた選曲により、発声から感情表現まで丁寧に指導します。
カラオケ上達理論教室 少人数グループ
歌うことが大好きで、もっともっと歌唱力を身につけたいと思っている方のために開講した、画期的なプログラムです。あなたの歌がプロの歌に近づくように、理論と実技を交えながら様々な角度から、わかり易く解説・アドバイスします。通うたびに、どんどん歌が上手くなると評判の講座です！
門前仲町駅前 ※出張レッスンたまわります。
秋の体験教室受付中!!
清水満里子音楽歌謡スクール ☎090-4376-2231

日本アロマ環境協会、ナードアロマテラピー協会認定
gattoアロマテラピースクール
生徒募集
アロマテラピーは優しく楽しいヨーロッパの知恵です。
生活に香りを取り入れてみませんか？
「体験講座」9/26(土)13:30～15:00無料 「はじめてのアロマテラピー」全1回3,000円
「検定試験対応講座」3,700円×12回 「メディカルアロマテラピー」7,000円×18回
「手作りお香講座」全1回 3,000円 「セラピスト養成講座」詳細は問い合わせ
お問い合せ：03-3631-1019 橋本 森下駅徒歩2分
http://gatto-aroma.com/
info@gatto-aroma.com
表示価格は全て税抜き価格です。消費税が別途加算されます。

〈童謡・日本の名曲を歌う音楽教室〉
グループレッスンなのでお一人で歌うことはありません！
健康・お友達作りのために参加して上達を目指します。
50代から90代の歌好きの方、一緒に楽しく歌いましょう♪
練習日 原則第2・4木曜日 10:00から11:30
月謝 月2回3000円(入会金2000円)
講師 三浦義孝(藤原歌劇団正団員)
会場 アンジェロ森下201(森下駅から徒歩1分)
見学無料
☎080-3699-3309 三浦

ご葬儀のことなら信頼と実績の
三愛会館(使用料無料)
北砂7－1－3（亀高橋交差点）
家族葬・一般葬から社葬まで、誠意と真心でご奉仕致します。
受付24時間
(株)三愛葬祭 清澄2－5－4
3630-5421
ホームページ http://www.san-ai.jp/



凡例 時 日時 場 会場 対 対象・定員 ¥ 費用 師 講師・指導 出 出演 内 内容 申 申込先・問合先 問 問合先 締 締め切り

平成27年9月10日発行

# Study Information

文化活動 まちの生涯学習 お知らせ

## このページは、区内の文化・学習活動の情報コーナーです。

**内容の詳細については必ず各団体・代表者の連絡先にお問い合わせください。**

凡例
(文)＝江東区文化センター
(森)＝森下文化センター（平成28年8月1日(月)まで休館中）
(古)＝古石場文化センター
(豊)＝豊洲文化センター
(亀)＝亀戸文化センター
(東)＝東大島文化センター
(砂)＝砂町文化センター
(総)＝総合区民センター
(テ)＝ティアラこうとう
(資)＝深川江戸資料館
(芭)＝芭蕉記念館
イ＝イベント開催
時＝日時
場＝場所
¥＝料金
入＝入会金
月＝月謝
対＝対象
HP＝ホームページ
e＝Eメールアドレス
☎＝問合せ先

●掲載希望の方は、江東区（東陽町）・古石場・豊洲・亀戸・東大島・砂町の各文化センター、総合区民センターで配布の所定用紙に記入し、お申し込みください。
料金前納1行450円最大6行まで。先着順です。
※森下文化センターは改修工事に伴う休館中のため、平成28年8月1日（月）まで、また、豊洲文化センターは移転にともなう休館のため、9月10日（木）～9月23日（水・祝）まで、用紙の配布、掲載料金の受領は行いません。
●用紙配布…掲載月の3か月前の15日午前9時から
●原稿締切…掲載月の1か月前の15日午後9時まで
※15日が月曜（平日）の場合、休館の施設があるため翌16日になります。
※12月の締切日（1月号掲載分）は15日より前になります。詳細はお問い合わせください。
●掲載は活動場所が江東区内の場合に限ります。

## 趣味

▌**本の教室** 時(水)(土)10:30～16:30 場東陽町駅5分 布や革を用いた手作り製本をご指導します。e VFE11762@nifty.com ☎3699-8922 平（たいら）

▌**楽しいステンドグラス** 初心者歓迎 時(月)～(日)好きな時間可 場大島 入5,000円 月8,000円 ☎080-3409-3638 吉田

▌**ソーイング教室** 洋服作りや小物作りをご一緒に 時月2(水)(土)10～12時 場東雲 HP pincushionaloha.wordpress.com ☎090-9390-8441 吉川

▌**ネクタイ・和布の小物手芸教室** 家にある端布などで素敵な実用小物が仕上がります。時毎月第2木曜午前10時より 場総合区民センター 問合せ：e oinuma@ka.baynet.ne.jp ☎・FAX：3645-7581

▌**洋裁＆手芸教室** 時(月)～(日)場東陽町駅近 ¥1回2,500円着物リメイク。洋服作り☎090-7231-3691 いちみや

▌**着付サークル花衣** 時9/29(火)より月3回14:00～16:00、18:30～20:30 場(豊) 入2,500円 月2,500円着物、帯、無料貸与 1人で美しく、早く、楽に着て見ませんか。☎5683-9955 高間

▌**着付教室たちばな会 随時受付** 時9/16から12/9全10回(水)10～12時 場(文)4F和室 入2,500円 月2,500円はじめての着付から他装まで家族で日本の着物文化を楽しみませんか ☎090-2625-5661 森田

## ダンス

イ**かとれあダンスパーティ** 時9/12(土)23(祝)10/3・10(土)13時～16時半 場(資)レク ¥800円茶菓子付 ☎3641-6205 大川

イ**ジョイダンスフリーパーティー** 時9/15(火)9/29(火)13～16時 場(総)2Fレク ¥500円 ☎090-3451-3180 平澤

イ**東大島フリーダンス** 時9/20,27(日)13～16時 場(東)4Fレク ¥700円茶菓子飲物用意。ミキシングトライアル有 お一人ペアも歓迎 ☎3685-2181 せき

イ**初級講習会** 時9/20(日)10時～12時 CとWの基本 場(文) レク ¥1,000円、時13時～16時 親睦ダンスパーティ ¥1,000円 菓子・飲物あり、W、T、R、Cのトライアルあり ☎3647-5944 江東区ダンススポーツ連盟 高橋

イ**ダンス花の会** 時9/20(日)10/3(土)13～16時半 場(亀) ¥800円お一人ペアもお気軽に歓迎茶菓子☎3648-2815秋葉

イ**交流ダンスパーティーすくすく** 時9/20(日)13～16時 場(総) ¥800円ミキとトライアル☎090-4739-5121 佐藤

イ**トモ秋の親睦ダンスパーティー** 時9/20(日)13:30～16:30 場(砂) ¥800円（ドリンク菓子付）ミキシング他お楽しみ有り お気軽にご来場下さい。
※定期練習会 時(月)～(水)10:00～12:00 場(東)(砂) ☎3682-3497 トモダンス小山

イ**さくら会昼のパーティー** 時9/23(祝)13～16時 場(東) ¥700円飲物付ミキシングトライアル有 ☎3683-6067下木屋

イ**エリカダンスパーティー** 時9/27,10/11(日)13～16時 場(砂) ¥700円ミキシングトライアル 抽選 ☎3646-5453 立川

イ**雅の会ダンスパーティー** 時10/3(土)10(土)13:10～16:30 場(総)2F ¥800円茶菓子付ペアも ☎090-5780-2953関口

▌**楽しく易しい初歩のダンス** 時(木)初心者:13～14時、初級・中級:14～16時 場(文)サブレク 月初心者2,000円、初級・中級3,500円 見学自由、やさしく指導 ☎3647-5944 チェリーズ高橋

▌**社交ダンス初心者・初級** 時(水)18:00～21:00 場東陽区民館4F 月4,000円基本中心のステップとトレーニング中高年歓迎 ☎3521-1759 ウイング

▌**社交ダンス初級・中級** 時(火)13:30～15:30(木)18:00～21:00 場東陽区民館4F（メトロ木場駅前）月4,000円見学自由中高年歓迎 ☎3521-1759 ハナモモ

▌**社交ダンス初級中級男女募集** プロペアの指導 時(水)13～17時 場(文)3Fレク 入1,000円 月4,000円月4回。見学自由体験無料。☎090-8021-8612パピヨンダンスサークル 土屋

▌**社交ダンス中級** 時(日)14:00～15:45 場東陽区民館 ¥1回1,000円 入1,000円 2人のプロが明るく楽しく指導熟年歓迎。☎3647-2019 あすか絹子

▌**社交ダンス** 時(土)13時～15時 場大島4丁目団地3号棟大集会室 ¥1回800円 対全く初めての方も必ず踊れるようになります 是非見学に ☎5609-3654 はばたき 岸本

▌**社交ダンス** ワルツ・ルンバ 時(水)10～11時半 入1,000円 月4,000円 月4回、時(土)9時半～11時 ¥1回1,200円 場富岡区民館 中高年歓迎 見学お気軽に ☎3647-5503 門仲ダンスファミリー

▌**初回¥0! グループレッスン全クラス初回無料!** 時(月)～(土)14:00～、19:30～、9/10～10/9迄 場(総) 近くプロが楽しく丁寧にレッスン ☎6325-4225 ダンススタジオSORA 日曜定休

▌**個人レッスン初回¥1,200（30分）** プロが丁寧に楽しくレッスンします。お気軽に御連絡下さい。場(総)近く ☎6325-4225 ダンススタジオSORA 日曜定休

▌**花英流日本舞踊・新舞踊** 時曜日相談 場南砂5-4-6 自宅稽古場 対幼児～熟年迄。見学自由※10/4(日) 場(資) 舞踊会 振付致します ☎3648-7171 花英

▌**佐渡民謡「民踊」** 佐渡おけさ、相川音頭、両津甚句他楽しむ。時第2(火)、4(金)13:30～16:00 場富岡出張所 ¥1,000円1回 ☎3642-2450 佐浪会渡辺

▌**櫻川流江戸芸かっぽれ亀戸道場** 時第2・4(木)14～16時、第2・4(金)19～21時 場(亀)亀戸駅徒歩3分。楽しい仲間が貴方を待ってます。☎3636-2044 大塚

▌**モダンバレエ・ストレッチ（女性）** 無料体験有・要予約①時(水)15～20時 場(東)②時(金)13～16時半 場(総) ¥チケット4枚3,500円・5,000円、又は月4,500円 入無対3才～大人 クラシック・他曜日も有 スポーツ保険必要 ☎080-2002-5775

▌**ヒップホップジャズ** 時園児(金)16:00(土)15:00(水)(金)小1～17:00 小4～18:00一般19:20(土)小4～15:50 健康16:50 場東大島 園児から募集中 講師は経験豊富 楽しく丁寧に指導します 無料体験有 ☎090-5441-9818 川上

▌**ヒップホップジャズ** 時(金)9:15経験者10:45基礎 場(砂) 運動不足解消もっと踊りたい方どなたにも分かりやすく指導無料体験有 ☎090-4736-2237前川

▌**ヒップホップ・ジャズダンス** 無料体験有・要予約 時(水)13時、15時、20時半 場(東) ¥チケット4枚3,500円、6枚5,500円 入無対5才～大人(土)・(日)クラス新設中 スポーツ保険必要 ☎080-2002-5775

## 音楽

イ**0～5歳まで一緒英語での音楽クラス** 時9/16、30(水)15:30～16:10 場音楽室1 ¥3,000円 対0～5歳のお子様と保護者 HP www.tetemusic.com e hum@tetemusic.com ☎090-9332-0168 堀越

イ**下町のうたごえ** 懐かしい童謡唱歌 歌謡曲など皆と一緒に歌いませんか 時 場9/28(月)(東)4F、10/7(水)(亀)2F 何れも14時～ ¥1回500円 ☎5627-5686伊藤

イ**江東カラオケ大会** 時11/3(祝)11～20時 場江東区総合区民センターホール めしませ美味なお弁当ステージ唄表現力 ¥会費一般4,500円弁当飲物付唄1曲 ここが唄の学び舎の里江東カラオケ同好会 ☎3640-0035 竹内

▌**カラオケ広場** 懐かしい唄や新曲など個々のレベルに合わせて指導します 無料体験有り 時(月)～(土)12～17時 場亀戸駅1分 ¥1回2,000円 ☎3636-6772

▌**歌声喫茶** 時第2第4(土)14時～16時 場住吉駅1分歌声ニド ¥1,000円ドリンク付 みんなで歌う童謡 唱歌 懐かしい名曲を歌っています ☎3635-1662村上

▌**童謡唱歌をうたう会** 時概ね隔週(金)14～16時 場(東)4F 月1,200円 発声練習から始めて童謡唱歌や世界の名曲を大勢で歌っています ☎3640-2724岡本

▌**ヴォイストレーニング＆J-POPの名曲を歌おう！** シニア歓迎 時隔週(火)(木)19:15～20:45 場(テ)(文) 月4,000円お気軽にお電話を。☎5609-8949ヴォイスマン

▌**ヴォーカルマンツーマンレッスン** いきものがかり～髙橋真梨子までお好きな曲で現役プロ講師が丁寧に指導。ボイストレーニングも充実。体験60分 ¥1,500円で実感。お気軽に。場西大島 ☎5609-8949 ヴォイスマン

▌**スウィング歌唱教室** 場(テ) 声が出ないリズムが苦手な方も発声等基礎から丁寧に御指導します。演歌や歌謡曲の講座有り。年令経験不問。御年輩の方や初心者大歓迎。体験無料。☎6318-0360 平日9～18時電話対応

▌**憧れの曲を楽しく学べるピアノ教室** 場大島駅上 月8,000円グランドピアノで初歩からどうぞ。対3才～「グローリーアカデミー」で検索 ☎3684-2945

▌**ピアノ教室** グランドピアノで好きな曲を楽しくレッスン 場東砂8 月6,000円～ 月2可 歌5,000円 対4才～お気軽に ☎3648-5889・3644-1771 阿藤

▌**ピアノ個人！はじめてみませんか** 場木場3 詳細は御相談土日対応。桐朋学園大ピ卒 ☎3630-9065 山崎

▌**趣味のピアノ** クラシックに限らずお好きな曲でのレッスン。時(月)～(水) 場大島1 月月2回6,000円～、月1可。初心者歓迎。男性は紹介者のみ。現セレモニー奏者 ☎3638-8666 黒川

▌**太田ヒロドラム教室（吉幾三バンドドラマー）** 基礎からやりたい曲を個人レッスン。自分のペースで時10～22時 場門前仲町SOSスタジオ ¥1時間3回分チケット10,000円 ☎5245-3777

▌**端唄根岸悦子三味線教室** 時月3回(金)14時～19時 場(文)4F和室 初心者～上級 親切指導 ☎090-5315-1254 根岸

▌**端唄三味線教室** 初心者～上級 時(水)13:00～20:00 場森下2丁目町会会館 個人親切指導 ☎080-6640-6220三和

▌**楽しく歌う民謡三味線教室** 体験無料 初心者歓迎 楽器貸与可 場南砂1集会所・住吉 ☎090-6034-4490 和音会

## 学習

イ**英語手遊び会・年長クラス無料体験** 絵本やカードでフォニックスの基礎から音読までを英語で指導。時9/24(木)10/8(木)22(木) 場(古) 要予約 HP http://eigoteasobi06.jugem.jp/ ☎080-3089-8291（柳）

▌**やさしく楽しい英会話** 初心者歓迎 時(月)～(土)好きな時間可会話中心 場大島 ¥5,000円～ ☎080-3409-3638 吉田

▌**英語教室** 場亀戸 英語を基礎から理解し学力に実力につなげてゆきたいあなたを個別指導します（年令不問）詳細はTELで☎3638-0246 中井

▌**はじめての英会話** 場大島、森下(豊)大人クラス：¥15回17,000円シニアの方もどうぞ、子供クラス：月6,500円 対3～12才、個人：月16,000円 アメリカン英語 ☎3684-2945

▌**しゃべる英語** 又、始めてみませんか。時(木)朝・昼・夜 場東陽 月6,000円3回～ ☎5683-1508 ☎090-1127-1141

## 芸術

イ**書道1日無料体験開催** 筆や鉛筆 時9/30(水)一般14:00～15:30 日常の書15:30～17:00 学校に役立つ習字 場(豊) ☎090-8504-4716 小川

▌**秋湖書道会** 時(水)13:30～21:00 場(文) 時(月)17:30～21:00 場深川二丁目集会所 毛筆（楷、行、草、かな、実用書）ペン字を併習します。基本からご希望に応じて丁寧に指導します。☎3667-6718 田塚まで

▌**書道教室** 時月三回(水)16:00～18:00 場公団豊洲四丁目団地集会所（豊洲児童館隣）対幼～一般迄、幼～四年迄硬筆併習。おすすめ 四歳～七歳迄の硬筆コース15:30～18:00 ☎042-374-7485（午前中）講師 立山虹渉

▌**枝川書道会** 時(火)13:00～16:00 場(豊) ¥1,000円 文科省後援硬筆・毛筆書写検定を中心とする教室を始めました。「文字を正しく速く美しく書く」が基本 ☎048-737-7302（酒井）

▌**大塚書道塾** 25年の実績と信頼。正しく美しい文字を。時(火)(水)14～21時 場亀戸駅、大島駅6分 HP http://otukashodo.com/ ☎3683-2920 大塚裕山

▌**玉嬋墨彩塾** 時毎月1回9/11(金)、10/9(金)13:10～15:10 場(文)3F 月2,000円（教材費込）体験500円 対女性限定 当日直接会場で申込み可。季節の花木や風物詩を水墨画、墨彩画で感性豊かに描きましょう ☎3615-7668 吉村

▌**ドリーム絵画サークル** 日本画油絵 場(砂)時(木)13～15時15～17時2部制月4回 ¥5,500円 初心者優しく手ほどきします。見学自由。☎3648-8061 落合星夢

▌**児童造形絵画教室アトリエビッコロ** 時 場(火)(水)(木)南砂、(金)(文)14:30～ 入月各5,000円 対3才～中学生 写生画・想画・デザイン・立体工作・粘土等を楽しく 詳細はHP http://oekaki-piccolo.com ☎3640-3621 前澤

▌**イラストレーションを楽しんで描いてみよう** 時10/8～(木)月2回19時～ 場(芭) 月3,000円 HP http://www.tsukuda2.com ☎5560-6718 さくらせかい

▌**池坊いけばな・表千家茶道教室** 大人～子供 時(土)子供午前茶午後花、大人夜間茶、(金)大人生花～立花午後。場(古) 詳細は連絡ください。HP http://hanayura.jp ☎3642-2450 花遊楽

▌**門俳句木の会・主宰鈴木節子** 時第4(木)13:00～16:50 場(芭) ¥1,500円（月光を下さい独り臥す窓に 治子）初心者歓迎 ☎3642-3459 石盛青柿

## スポーツ・健康

▌**太極拳葦の会** 時原則毎週(日)10時～11時半 場亀6F和室 月2,500円いつでもどこでも誰でもできる太極拳をしましょう。年齢問いません。e taikyokukenn_shirai@yahoo.co.jp ☎090-3595-0089 白井

▌**あかつき太極拳** 時隔週土曜午後 場深川北スポーツセンター ¥1,000円から2,500円 対初心者から上級者まで 東京チャンピオンが丁寧に指導します。e info@yamamitsu.net ☎090-3439-0339

▌**居合道入門** 時(土)午前 場富岡区民館他 月3,000円 古来伝承の無双直伝英信流居合道を正しく稽古します。所属団体・経験不問。見学歓迎。☎090-6564-9260 山崎 6383-3302 武井

▌**シニアヨガ** 時(木)10時 場(文) 月3,000円 姿勢・腰痛改善・転倒予防等に椅子を使いご自身のペースで楽しく呼吸しましょう ☎090-8801-6179 山崎

▌**自彊術教室** 健康と美容に最適なストレッチ体操 時(月)13時・15時、(木)19時 場(文)、時(水)19時半 場三好 時(金)10時 場森下 月3,000円 ☎3649-2352 有賀

## その他

▌**女性マージャン教室** 時毎(火)(金)午前の部10:00～、午後の部13:15～。場(東)3F研修室 ¥1,200円 初心者歓迎 お気軽にどうぞ ☎3532-9998 池田

▌**健康麻雀教室** 時(月)(水)(木)(土)10:00～18:00 場砂町銀座商店街内 ¥1,500円 対麻雀はじめての方、初心者の方、お気軽にご参加下さい。e willow_tree@oboe.ocn.ne.jp ☎6666-0834 雀cafe Willow Tree 柳瀬

▌**健康麻雀教室** 禁煙禁賭頭の体操で一日楽しく過ごしませんか 時(月)(水)(木)(金)の4日間11時～17時 場亀戸5丁目 ¥1,800円 ☎3683-2830 麻雀藍 白鳥

---

**和太鼓発表会**
第4回TAIKO-LAB江東発表会～収穫～
ゲスト：TAIKO-LAB浅草上級クラス365
**10/4(日)** 14時開演 13時半開場
**200名様入場無料**（当日整理券配布）
**亀戸文化センターカメリアホール**
【お問い合わせ】TAIKO-LAB江東03-6659-6012
TAIKO-LAB江東は(株)フオーム印刷社が(株)太鼓センターとのFC契約に基づき運営しています。

**錦織健 テノール・リサイタル**
～古典歌曲からクイーンまで～
**11月7日(土) 15:00 開演**
**江戸川区総合文化センター 大ホール**
S席 3,500円
A席 3,000円
学生券（A席）1,500円〈全席指定〉（都恋堂）
©大八木宏武
お申込み お問合せ 江戸川区総合文化センター 03-3652-1106（江戸川区中央 4-14-1）

## 各センター展示ロビーのご案内（陦は展示初日の開始時間、終は展示最終日の終了時間）

★第1・3月曜休館 ☆第2・4月曜休館。いずれも祝日の場合は開館。※日程は変更になる場合があります。予めご了承ください。
※森下文化センターは改修工事のため平成28年8月1日(月)まで休館。

▌**江東区文化センター展示ロビー☆**
開催中～11(金)(陦)15:00)水彩虹の会作品展
9/12(土)～18(金)(陦)10:00、終17:00)
高田光木柳句30周年展―柳句は語る― 第2部
9/12(土)～18(金)(陦)10:00、終16:00)
深川道風 秋季作品展示会
【こうとう文化芸術祭】
9/20(日)～26(土)(陦)10:00、終15:00)美術展
9/29(火)～10/4(日)(陦)10:00、終15:00)手工芸展
10/6(火)～12(月・祝)(陦)10:00、終16:00)
書道連盟展／書道連盟教育部展

▌**豊洲文化センターギャラリー（9/24オープン）☆**
9/24(木)～10/4(日)(陦)9:00、終17:00)
豊洲シビックセンターオープン記念
「豊洲水辺の歴史」展
10/10(土)(陦)11:00、終16:00)豊洲手作り市

▌**亀戸文化センター1階展示ロビー☆**
10/7(水)～12(月・祝)(陦)11:00、終17:00)
国際交流写真展

▌**砂町文化センター展示ロビー★**
9/11(金)～17(木)(陦)9:00、終18:00)
スケッチ教室 講座成果展
9/21(月・祝)～26(土)(終)16:00まで)
アトリエレイ生徒作品展
9/27(日)～10/3(土)(陦)13:00、終16:00)
こども江東歳時記2015・夏 応募作品展
10/4(日)～10(土)(終)16:00まで)
ふれ逢いフォトクラブ

▌**総合区民センター展示ホール☆**
9/12(土)～13(日)(陦)9:00、終16:00)
第32回江東区民まつり地区大会 手工芸作品展
9/17(木)～30(水)(陦)9:00、終17:00)
講座成果展「書道展～実用書道～」
10/1(木)～9(金)(陦)11:00、終10:00)
大島フェスティバル写真展

## プロムナードコンサート 入場無料

▌会場：江東区文化センター 2階談話ロビー（★のみ3階レクホール）
▌日時：正午から約30分間
9月11日(金) 出演／石井恵子（ソプラノ）、シニア・フェスタ・コーラス
9月18日(金) 出演／五箇恵美子・林晶子（ソプラノ）、丸山和子（メゾソプラノ）、古市尚子（アルト）、本村佳子（ピアノ）
9月25日(金) 出演／清水美緒（ピアノ）
★10月9日(金) 出演／辻中政恵（フルート）、深谷由紀子（チェロ）、中村純子（ピアノ）

## マイステージKOTOコンサート 入場無料

テーマ：「そよ風に寄せて」
▌会場：江東区文化センター 2階談話ロビー ▌日時：9月17日(木)正午から約30分間
出演／東大島女声コーラス 指揮／福山恵 ピアノ／遠藤夏絵
曲目／花、童謡メドレー、つきのなか、流浪の民 ほか

## 江東区芸術提携団体 チケット販売のご案内
## 東京シティ・フィルハーモニック管弦楽団

**2015年度 ティアラこうとう定期演奏会** 6歳以上 託児あり
□ティアラこうとう 大ホール
□全席指定 S席3,700円 A席3,000円 B席2,300円
第43回 10/17(土) 14:00開演
指揮／三ツ橋敬子 テノール／与儀巧 バリトン／与那城敬
合唱／東京シティ・フィル・コーア（合唱指揮：藤丸崇浩）
曲目／プッチーニ：グローリア・ミサ ほか
第44回 2016年2/11(木・祝) 14:00開演
指揮／高関健 ヴァイオリン／会田莉凡 曲目／プロコフィエフ：交響曲第5番、バルトーク：ヴァイオリン協奏曲第2番

高関健 ©Masahide Sato　会田莉凡 ©Kei Uesugi

**オペラシティ定期演奏会** 6歳以上 託児あり
□東京オペラシティ コンサートホール（京王新線初台駅東口徒歩1分）
□全席指定 S席6,300円 A席5,300円 B席4,200円 C席3,200円 プラチナ（60歳以上）PS席4,800円 PA席4,000円
第292回10/3(土) 14:00開演
指揮／高関健（常任指揮者） ピアノ／：伊藤恵
曲目／モーツァルト：ピアノ協奏曲 第24番 ハ短調 KV491、ショスタコーヴィチ：交響曲 第10番 ホ短調 作品93
2015年度公演（第291回・第293回～第296回）好評発売中です。
詳細は東京シティ・フィルホームページ（http://www.cityphil.jp/）をご覧ください。

**第九特別演奏会2015** 6歳以上 託児あり
□東京文化会館 大ホール □全席指定 S席8,400円 A席6,300円 B席4,200円 C席3,200円 12/28(月) 19:30開演
指揮／飯守泰次郎（東京シティ・フィル桂冠名誉指揮者） ソプラノ／横山恵子 メゾ・ソプラノ／池田香織
テノール／望月哲也 バリトン／小森輝彦 合唱／東京シティ・フィル・コーア（合唱指揮：藤丸崇浩）
曲目／ベートーヴェン：交響曲第9番 ニ短調 作品125「合唱付き」

チケットのお申込み・お問合せ ティアラこうとうチケットサービス ☎5624-3333
託児のお申込み ㈱マザーズ 0120-788-222

---


KUMON 公文書写
書いてみよう きれいな字
ペン習字 かきかた 筆ペン 毛筆

9月の無料体験受付中！
ウェブサイト 公文書写 検索

| | | |
|---|---|---|
| 千石3丁目教室 | 火 15:00～18:00／水 14:00～18:00 木 10:00～12:00・15:00～19:00 | |
| ジースクエア823 | TEL 03-3649-4076 | 佐藤 |
| 東陽町駅前教室 | 水・金 13:30～19:30 www.ab.auone-net.jp/~shosha/ | |
| 江東区文化センター | TEL 080-8474-3515 | 加藤 |
| 深川教室 | 木 16:00～19:00／金 14:00～20:00 土 8:30～12:00 | |
| 平野地区集会所 | TEL 090-9961-6234 | 齋藤 |
| 塩浜教室 | 火 15:00～19:00 土 10:00～12:00 | |
| 塩浜東地区集会所 | TEL 090-4421-7653 | 今川 |
| 古石場教室 | 木 15:00～19:00 | |
| 古石場文化センター | TEL 090-4421-7653 | 今川 |
| 越中島小前教室 | 水 14:00～17:30 金 14:30～18:30 | |
| 越中島集会所 | TEL 03-3699-1752 | 田内 |
| 潮見1丁目教室 | 火 14:00～19:00 | |
| 潮見地区集会所 | TEL 090-3249-4448 | 小泉 |
| 豊洲駅前教室 | 木 14:30～19:30 土 10:00～16:00 | |
| 豊洲文化センター | TEL 03-3699-1752 | 田内 |
| 西大島教室 | 火・水 15:00～18:00 土 14:00～17:00 | |
| 総合区民センター | TEL 080-1981-1033 | 平川 |
| 北砂教室 | 水 15:00～17:00／木 14:30～18:00 土 14:30～17:00 | |
| 砂町文化センター | TEL 090-6104-7570 | 荒木 |

☆教室・会議にご利用下さい☆
**駅の上の会議室**
▷都営新宿線大島駅A1出口直結◁
午前・午後各2,000円、夜間3,000円、1日6,000円
冷暖房完備・フローリング34坪・トイレ・給湯室付
会議用テーブル14脚・椅子42脚・白板・テレビ・DVD・ブルーレイ・演台・姿見鏡・ロッカー完備
セントラルプラザ大島管理組合
申込み・問合せ 管理事務所 ☎03-3683-7860

**話題の漢方トリートメント!!**を導入しました
感謝！ おかげ様で43周年！ありがとうございます
抜け毛・薄毛・ボリュームない方 一度ご相談下さい
モリモト美容室は、髪にも、体にも、環境にもやさしいエコサロンです。
日頃の感謝を込めて この広告をご持参の方に限り 通常料金の20%割引いたします。 ※他のサービス券とは併用できません。

西大島店（都営地下鉄新宿線西大島駅A1出口）☎3637-4258
大島店（都営地下鉄新宿線大島駅A4出口）☎5609-5077
http://www.curlpia-morimoto.jp/

**遺言書作成のお手伝い**
配偶者や両親が亡くなった時、
「遺言書があれば…」と思ったことはありませんか？
**思った時が作り時です**
亡くなった後はもちろん、判断能力を喪失した後は作れません
初回の相談は無料ですが、予約をお願いします。
オータス司法書士事務所 司法書士 佐藤 正幸
江東区東陽三丁目22番37号 ☎03-5632-9776

**石井清子バレエ研究所**
クラシックバレエ 4歳～大人まで
11クラスに分かれています。
＜お問い合わせ＞ 午後4時より7時まで（日曜、休み）
TEL.3641－6528 FAX.3641－6530
江東区富岡1－22－8 富岡八幡宮境内

**英会話** ネイティブ講師指導 だからぐんぐん上達！

生徒募集中！
子供クラス▶ 4才～12才まで (月)～(土) 月謝 週1回 ¥6,500 週2回 ¥11,000 1回40分
大人クラス▶ 15回 (月)～(土) ¥17,000(約¥4,500／月)
個人レッスン▶ ¥16,000／月謝
大島教室 森下教室 豊洲教室
●92才の方も当教室で学ばれております。お気軽に見学をどうぞ。
●ホームレッスンもございます。
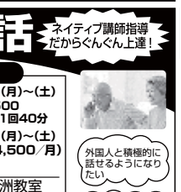
外国人と積極的に話せるようになりたい
映画を字幕なしでみられたら……
グローリーアカデミー 検索
グローリーアカデミー 03-3684-2945 090-2536-2493

**豊洲・東雲教室**
ピアノ（月～土）3才～大人
リトミック（月～土）0才～6才
**クレッシェンド音楽教室**
ピティナ《豊洲 CANAL ステーション》代表
2015年ピティナ予選73名（80%）が奨励・優秀賞受賞 全国大会に2名参加しました。
本物の表現力が育つ オリジナルリトミックの 9月新クラスがスタートします。
ピアノは読譜力と表現力が身につく楽しいレッスンです。
リトミックは国立音大付属幼稚園のプログラムを取り入れています。
「一音会式絶対音感トレーニング」で、お子様に一生の宝物をつけてあげませんか？
ピアノとリトミック、絶対音感の説明会と無料体験受付中！
Mail info@cresc-ms.com ☎03-6220-0326

KUMON
ペン習字 かきかた 筆ペン 毛筆
お子様からご年配の方まで 個人別指導 無料体験あり
入会金3,500円 月会費 大人4,320円 こども3,240円
亀戸文化センター（カメリアプラザ6F）亀戸駅徒歩1分
毎週水曜日 13:00～21:00
公文亀戸文化センター書写教室
TEL 090-9343-8783 石原

**飲んで唄ってこの安さ！**
お一人様 ¥1,000 税込み 昼12:00～夕方5:00 年中無休
キングレコード歌謡文化アカデミー認定指導者による個人レッスン有（料金別途）
持ち込みOK
ソフトドリンク 飲み放題
カラオケ唄い放題
よってけ
☎03-3636-6772
亀戸2-24-1（亀戸駅徒歩1分）

**アトリエ楽土窯陶芸教室**
使用粘土8種類・釉薬20種類・その他装飾材料
水曜日 10:00～12:30 （週1回・月4回）
木曜日 13:30～16:00
土曜日 18:00～20:30 一日体験もあります。
入会金 5,000円 月謝 7,000円（材料費込）焼成費別
場所・大島2-39-7 ピアレイド岩月1F
（都営新宿線西大島駅又はバス停西大島下車）
☎3681-1152 岡本


平成27年9月10日発行

◆きれいだなエメラルドだねこがねむし（「こがねむし」・夏）小学2年 片山華蓮 ◆あさがおの色水やさんはいどうぞ（「朝顔」・秋）小学3年 田中紀羽 ◆たきの音みんなの心すずしかな（「滝」・夏）小学4年 寺井和奏 ◆戦いだ人間たちと秋のかと（「秋の蚊」・秋）小学5年 大賀研人

チケット完売情報

■9月16日(水)沢田研二LIVE2015こっちの水苦いぞ(ティアラこうとう大ホール)

■9月25日(金)とよすJAZZ倶楽部 山下洋輔スペシャルカルテット(豊洲文化センターシビックセンターホール)

■9月26日(土)金子三勇士ピアノリサイタル(豊洲文化センターシビックセンターホール)

■10月14日(水)高嶋ちさ子プロデュース「ドルチェッロ」(豊洲文化センターシビックセンターホール)

# 今月の新発売 New Release
## 9月10日(木) AM10:00～ 電話受付開始

### 1/28(木) M音楽 福田こうへいコンサート2016～うた魂(こころ)～ 6歳以上

大ヒット曲「南部蝉しぐれ」をはじめ、日本一を獲得した民謡仕込みの歌唱力で、多彩なステージをお届けします！東北なまりのトークで心もあったか！

□**ティアラこうとう大ホール**　□14:00開演、18:00開演
□全席指定　S席6,000円　A席5,500円
出演／福田こうへい　曲目(予定)／南部蝉しぐれ、峠越え　ほか

福田こうへい

### 12/22(火) M音楽 広瀬香美 香美別邸2015 クリスマスコンサート 6歳以上

～冬の女王"広瀬香美"が贈る珠玉の名曲達。恋人たちを魅了したあの歌声がクリスマスの聖なる夜を彩る～

175万枚という驚異的なヒットを記録した「ロマンスの神様」をはじめ、「ゲレンデがとけるほど恋したい」「愛があれば大丈夫」などの大ヒット曲からクリスマスソングまで、スペシャルなコンサートをお贈りします。

□**ティアラこうとう大ホール**　□18:30開演　□全席指定　6,000円　出演／広瀬香美

広瀬香美

### 12/13(日) M音楽 ～小野明子&フレンズ～ Vol.1 「小野明子&菊池洋子 デュオ・リサイタル」 6歳以上

ティアラこうとうが贈る新企画。江東区出身、海外を中心に活躍中のヴァイオリニスト小野明子によるシリーズが始まります。「～小野明子&フレンズ～」の名のとおり、毎回本人推薦のゲストを招き、贅沢な時間をお楽しみいただきます。今回のゲストは国内外で活躍中のピアニスト、菊池洋子。第1回目を飾るにふさわしい共演で、世界初のデュオ・リサイタルです。2曲のソナタを中心にした珠玉のプログラムとなっております。ぜひ、お楽しみください。

□**ティアラこうとう小ホール**　□14:00開演　□全席指定　3,000円　江東区民2,800円
出演／小野明子(ヴァイオリン)、菊池洋子(ピアノ)
曲目(予定)／ストラヴィンスキー:イタリア組曲 (1925版)、モーツァルト:ヴァイオリン・ソナタ第42番 イ長調 K.526、ラヴェル:ヴァイオリン・ソナタト長調、メンデルスゾーン:無言歌集より、ビゼー(フバイ編):カルメン幻想曲

小野明子

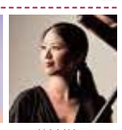
菊池洋子

Ⓒ Marco Borggreve

### 12/12(土) E演芸 国本武春の大忠臣蔵 6歳以上

伝統芸を革新、国本武春の十八番、年末恒例"大忠臣蔵"。三味線の響きに乗せて、ロックとバラードで綴る"弾き語り"忠臣蔵！　そして名人沢村豊子の三味線でうなる、"古典浪曲"忠臣蔵！

江戸城松の廊下の発端から吉良邸討ち入り、そして後日談まで。年の瀬は国本武春の大忠臣蔵！

□**亀戸文化センターカメリアホール**　□14:00開演　□全席指定　4,000円
出演／国本武春(曲師・沢村豊子)
演目(予定)／ザ・忠臣蔵 殿中刃傷～田村邸の別れ、ザ・忠臣蔵 吉良邸討ち入り、忠臣蔵～村上喜剣

国本武春

### 12/5(土) M音楽 東京シティ・フィル ピックアップメンバーによる 親子で楽しむポピュラーコンサート2015

0歳から入場OK！クラシックからアニメの曲まで、親子一緒に楽しみましょう。ゲストに東京シティ・バレエ団のバレリーナも登場します。天井が高く生演奏に最適な会場で、身体いっぱいに音の響きを感じてみませんか。

□**総合区民センターレクホール**　□11:00開演、13:30開演
□全席自由　1,000円、こども(小学生以下)500円
※2歳以下で大人のひざ上は無料。おむつ替え・授乳コーナーあり。
出演／東京シティ・フィル(アンサンブル)　ゲスト／東京シティ・バレエ団 団員

### 11/28(土) M音楽 脩一朗＆大地「和の真髄」

昨年、完売御礼にて終了した脩一朗&大地のカメリアホール初公演。

今年も稀代の津軽三味線奏者、久保木脩一朗率いる脩一朗&大地が縁深き亀戸の地にて和の音色を響かせます。ぜひ、和の真髄を体感ください。

□**亀戸文化センターカメリアホール**　□15:30開演
□全席指定　3,000円(当日500円増)
出演／久保木脩一朗、久保木ユキ子、久保木一如、久保木和一朗(津軽三味線)、米谷和修(尺八・篠笛)、荻野哲也(和太鼓)

脩一朗＆大地

### 11/27(金) M音楽 カントリー&ウエスタン I SAW THE LIGHT VOL.41 6歳以上

最新のヒット曲から懐かしの名曲まで、カントリーのすべてをお届けします。

□**ティアラこうとう小ホール**　□18:30開演
□全席指定　4,000円(当日4,500円)
出演／石田新太郎とシティライツ、石田美也、美晴、美咲
ゲスト／高橋和也

高橋和也

石田新太郎とシティライツ

美晴

美咲

### 11/22(日) P演劇 ブロードウェイミュージカル 「フロッグとトード」がま君とかえる君の春夏秋冬 3歳以上

春になると一緒に冬眠から目覚め、嬉しいことは一緒に喜び、ときにけんかもする。軽快なジャズ風の歌にのせて友達の大切さを描く。こどもから大人まで楽しめる超一級のミュージカル！原作は小学校の国語の教科書にも採用されている「ふたりはともだち」。

□**江東区文化センターホール**　□13:00開演
□全席指定　5,000円　こども2,000円　親子ペア6,000円
出演／川平慈英、鈴木壮麻 ほか

川平慈英

鈴木壮麻

### 11/14(土) M音楽 カタヤマケイジ・コンサート2015 "あの頃へ" ～数々の名曲たちと共に～ 6歳以上

中国・香港・台湾での大ヒット曲「リンダ」「一路上有你」等のオリジナル曲と、世代・時代・ジャンルを超え皆さんの心に生き続ける"あの頃"の名曲たちを、カタヤマケイジの歌と楽しいお喋りでお贈りします！

□**ティアラこうとう小ホール**　□18:00開演　□全席自由　4,000円
出演／カタヤマケイジ
曲目／酒と涙と男と女、ワインレッドの心、勝手にしやがれ、長い夜、木蘭の涙、伊勢佐木町ブルース、天城越え、遠くで汽笛を聞きながら、YaYa(あの時代を忘れない)、銃爪、プレスリー特集　ほか

カタヤマケイジ

### 11/13(金)・14(土)・15(日) P演劇 THE REDFACE PRODUCE VOL.55 「爾汝の社 千客万来」 6歳以上

時は江戸末期。処は吉原くるり龍。登場人物は鳥の名を持つ、三人の新造、八人の遊女、一人の花魁の幽霊、そして鬼のカカサマ。そこに拾われてきたみつこは、新たにモズとなり人生を再スタートするのですが…その先には思いもよらぬ哀しい結末が待っていたのでした。

八回目の再演となる「爾汝の社」は男性が遊女を演じますが、今回は男女混合バージョンで歌や踊りも盛りだくさん。皆さまどうぞご期待ください。

□**江東区文化センターホール**　□13日(金)18:30開演、14日(土)13:00開演・18:00開演、15日(日)13:00開演
□全席指定　4,500円　学生3,000円(当日500円増)
出演／梯原利彦、鈴木勇人、高山菊江、奥田直樹、新宮由理、Setsuko　ほか

梯原利彦

新宮由理

Setsuko

# 発売中 Now On Sale
## 受付時間 9:00～21:00(深川江戸資料館は17:00まで)

### 12/5(土) M音楽 デキシーで楽しむクリスマス 第一部 親子で歌おう・踊っちゃおう! 0歳以上 第二部 デキシーでハッピーメリークリスマス♪ 6歳以上

**第一部**□**豊洲文化センターレクホール**　□11:00開演
□全席自由　1,000円　こども(3歳～小学生)500円
※2歳以下のお子さまは保護者の膝上でお楽しみください(入場無料)
**第二部**□**豊洲文化センターシビックセンターホール**　□14:00開演　□全席指定　1,500円　こども(小学生)1,000円
出演／ザ・チューピート　曲目／第一部:サンタが街にやってくる、赤鼻のトナカイ　第二部:聖者の行進　ほか

ザ・チューピート

### 11/29(日) M音楽 花岡詠二プレゼンツ KOTOユースジャズフェスタ2015 4歳以上

□**ティアラこうとう大ホール**　□14:00開演　□全席指定　2,000円　大学生以下1,200円
出演／中村中学校・高等学校吹奏楽部、東京都立深川高等学校吹奏楽部、東京都立東高等学校吹奏楽部、芝浦工業大学カレッジソサエティジャズオーケストラ、花岡詠二KOTO・JAZZオールスターズ
合同演奏／Sing, Sing, Sing

昨年の公演より

花岡詠二

### 11/18(水) M音楽 ティアラ ワンコイン・コンサート2015 小町碧 ヴァイオリン・コンサート 4歳以上

□**ティアラこうとう大ホール**　□12:00開演(13:00終演)　□全席自由　500円
出演／小町碧(ヴァイオリン)、サイモン・キャラハン(ピアノ)
曲目／エルガー:朝の歌Op.15No.1、フォーレ:ヴァイオリンとピアノのためのソナタ第1番、フィンジ:ヴァイオリンとピアノのためのエレジー、ラヴェル:ヴァイオリンとピアノのためのソナタ第3番

小町碧

サイモン・キャラハン

### 11/7(土)・8(日) M音楽 江東オペラ公演「魔笛」 6歳以上

□**豊洲文化センターシビックセンターホール**
□7日(土)16:00開演　8日(日)15:00開演　□全席自由　4,000円
指揮／珠川秀夫　演出／土師雅人
出演／谷津田真央、大野隆　ほか　演奏／シビックアンサンブル、江東オペラ合唱団

過去の公演より

### 11/7(土) M音楽 音楽と写真のコラボステージ 「音像(おんぞう)」見える音楽 金亜軍(揚琴)・塚本伸爾(写真) 6歳以上

□**亀戸文化センターカメリアホール**　□15:00開演　□全席指定　4,500円
出演／金亜軍(揚琴)、塚本伸爾(写真)、武井浩之(キーボード)
曲目(予定)／金亜軍:「音像」見える音楽、ドボルザーク:「家路」交響曲第9番～新世界より、滝廉太郎:「荒城の月」揚琴の為の無伴奏曲　ほか

金亜軍

塚本伸爾

### 10/31(土) M音楽 吉 幾三コンサート2015 6歳以上 14:00の部 残席僅か

□**ティアラこうとう大ホール**　□14:00、18:00開演　□全席指定　SS席7,500円、S席7,000円
曲目(予定)／雪國、酒よ、酔歌　ほか

吉幾三

### 10/30(金) M音楽 豊洲シビックセンターオープン記念 第6回イーストエンド国際ギターフェスティバルプレコンサート 「ジュディカエル・ペロワ ギターリサイタル」 6歳以上 B席完売

□**豊洲文化センターシビックセンターホール**　□19:00開演
□全席指定　S席4,000円、A席3,500円(当日各500円増)
曲目(予定)／バッハ:リュート組曲第1番、エイトル・ヴィラ=ロボス:ブラジル民謡組曲　ほか

ジュディカエル・ペロワ

### 10/30(金) M音楽 ティアラ JAZZ LIVE 2015 後藤雅広・白石幸司 スインギン・クラリネット・デュオ Part.18 6歳以上

□**ティアラこうとう小ホール**　□19:00開演　□全席指定　4,000円
出演／後藤雅広(クラリネット)、白石幸司(クラリネット)、楠望浩巳(ドラム)、小林真人(ベース)、後藤千香(ピアノ)
曲目／ビギン・ザ・ビギン、エアメイルスペシャル、シェルブールの雨傘　ほか

### 10/17(土) M音楽 ティアラ・クラシックス2015 加羽沢美濃 寺子屋クラシックス 6歳以上

□**ティアラこうとう小ホール**　□15:00開演　□全席指定　3,500円
出演／加羽沢美濃(作曲・ピアノ)、秋津瑞貴(チェロ)
曲目(予定)／加羽沢美濃:「24のプレリュード」より、カッチーニ:アヴェ・マリア、サン=サーンス:白鳥、フォーレ:夢のあとに　ほか

加羽沢美濃

秋津瑞貴

### 10/11(日) M音楽 フレッシュ名曲コンサート オーケストラwithバレエ「展覧会の絵」 5歳以上 託児あり

□**ティアラこうとう大ホール**　□15:00開演
□全席指定　S席4,000円、A席3,000円
※江東区民・こども(5歳以上小学生以下)各200円引
構成・振付／石井清子　バレエ／東京シティ・バレエ団
指揮／船橋洋介　ヴァイオリン／周防亮介
演奏／東京シティ・フィルハーモニック管弦楽団
曲目／チャイコフスキー:ヴァイオリン協奏曲ニ長調(オーケストラのみ)、ムソルグスキー(ラヴェル編):組曲「展覧会の絵」(オーケストラwithバレエ)

東京シティ・フィルハーモニック管弦楽団　船橋洋介　石井清子　周防亮介

**東京シティ・フィルハーモニック管弦楽団と東京シティ・バレエ団との交流会**

本公演終了後、両団との交流会を行います。オーケストラ団員による演奏・バレエ団員によるバレエの実演や、両団員との歓談、お楽しみ抽選会等を予定しています。プロの芸術家と一緒に楽しみましょう。
日時／10/11(日)17:30～18:30(予定) ※公演終了後の開催のため、多少時間の前後あり。 会場／ティアラこうとう大会議室
参加費／500円(ドリンク代込み)　定員／100名程度(要申込み、先着順)　申込み／ティアラこうとうチケットサービス ☎03-5624-3333

### 10/11(日) E演芸 M音楽 上方落語九雀亭100回記念 吹奏楽落語 忠臣蔵 6歳以上

□**亀戸文化センターカメリアホール**　□15:00開演　□全席指定　2,500円
出演／桂九雀　ゲスト／寒空はだか(歌うスタンダップコミック)
指揮／福島秀行　演奏／セントシンディアンサンブル(市民吹奏楽団)　三味線／浅野美希
演目(予定)／「新出意本忠臣蔵」他一席

桂九雀

### 10/10(土) M音楽 Viva la Musica 2015 宮本史利コンサート ～イタリア音楽の調べ・ロッシーニ vs プッチーニ?!～ 6歳以上

□**ティアラこうとう小ホール**　□15:00開演　□全席指定　3,500円
出演:宮本史利(バリトン)、大嶋千暁(ピアノ)、坂口裕子(ゲスト・ソプラノ)
曲目(予定)／オペラ《シンデレラ》より「お前たちのどちらかが」、オペラ《ジャンニ・スキッキ》より「私のお父さん」、「声は同じだったか？勝利だ！」

宮本史利

大嶋千暁

坂口裕子

### 10/5(月) P演劇 風間杜夫ひとり芝居 「正義の味方」 6歳以上

□**亀戸文化センターカメリアホール**　□19:00開演　□全席指定　4,500円
出演／風間杜夫　作・演出／水谷龍二

風間杜夫

### 10/4(日) M音楽 東京シティ・フィルPresents 親子で楽しむ音楽会♪ 豆クラコンサートVol.4

□**ティアラこうとう大会議室**　□11:00開演
□全席自由　1,000円　こども(小学生以下)500円　江東区民900円
※チケット(こども除く)1枚に付き未就学児1名無料

前回の公演より

### 9/27(日) M音楽 深川ジャズフェスティバル2015 ～10th anniversary 子供たちへ～

□**深川江戸資料館小劇場**　□Jazz Side 13:00開演、Rock Side 18:30開演　□全席自由　4,500円(当日500円増)
出演／Jazz Side:真梨邑ケイ(ヴォーカル)、稲垣次郎(サックス)、黒岩静枝音楽生活50周年スペシャルバンド　ほか
Rock Side:蜘蛛蜥蜴、たつやせっしょんfeat多田誠司、Revolution-9　ほか

Revolution-9


稲垣次郎


真梨邑ケイ


池田達也


黒岩静枝


多田誠司


蜘蛛蜥蜴

### 9/27(日) M音楽 豊洲シビックセンターオープン記念 デューク・エイセス 感謝還暦 ～結成60周年記念コンサート～ 6歳以上 残席僅か

□**豊洲文化センターシビックセンターホール**　□14:00開演　□全席指定　4,000円
曲目(予定)／おさななじみ、女ひとり、フェニックス・ハネムーン　ほか


デューク・エイセス

### 9/27(日) M音楽 大人からこどもまで、誰もが出会う"音楽の新(再?)発見" 下校時間のクラシック 6歳以上

□**ティアラこうとう大ホール**　□14:00開演　□全席指定　2,000円　江東区民1,900円
出演／斎藤雅広(構成・演出／ピアノ)、加羽沢美濃(ピアノ)、12人のヴァイオリニスト(ヴァイオリン・アンサンブル)、山田華・麗(ソプラノ・デュオ)、川崎龍(ピアノ)
曲目(予定)／ドヴォルザーク:家路・ユーモレスク、グリーグ:ペールギュント、モーツァルト:トルコ行進曲、ヴィヴァルディ:四季、シューベルト:軍隊行進曲、イヴァノヴィッチ:ドナウ川のさざ波、ワーグナー:双頭の鷲のもとで、J.シュトラウス:ウィーンの森の物語、デンツァ:フニクリ・フニクラ、ビショップ:埴生の宿、フォスター:金髪のジェニー、岡野貞一:ふるさと　ほか

### 10/4(土)・5(日) M音楽 ティアラ ワンコイン・コンサート2015 ユーフォニアムコンサート with ブラスポップバンドCHIZ 4歳以上

□**ティアラこうとう大ホール**　□12:00開演(13:00終演)　□全席自由　500円
出演／CHIZ:鬼頭哲(バリトンサックス)、葛島涼子(クラリネット)、照喜名俊典(ユーフォニアム)、西本翔一(チューバ)、斎藤拓人(ギター)、近藤久峰(ドラム)
曲目／中村八大:上を向いて歩こう、鬼頭哲:Songs!、国際線　ほか



### 9/12(土) E演芸 浪曲タイフーンVol.6 ～語れ、かたれ、ものがたれ!～ 6歳以上

□**亀戸文化センターカメリアホール**　□14:00開演
□全席指定　3,000円(当日500円増)
出演／玉川奈々福(曲師・沢村豊子)、春野恵子(曲師・一風亭初月)
ゲスト／オジョウサンズ(音曲漫才)内海英華、桂あやめ、めぐまりこ


玉川奈々福


春野恵子


オジョウサンズ

## TICKET GUIDE〈チケットのご予約方法〉

◆新発売の公演は、本紙発行日から発売開始です。発売初日は10:00から電話で受付開始。13:00から窓口でも販売します。翌日0:00からインターネット(http://www.kcf.or.jp)でも受け付けます。
◆それ以外のチケットの受付時間は9:00～21:00(深川江戸資料館は、9:00～17:00)です。
◆ ○歳以上 マークの公演は、数字がご入場いただけるお子さまの年齢です。
◆チケット購入後の変更・キャンセルは一切できませんのでご了承ください。
◆チケットの表示価格は、すべて税込です。
◆各種割引をご利用の場合は、チケットお引き取りの際に証明できるものをご提示ください。
◆ 託児あり マークは託児サービスあり。お申込みは(株)マザーズ 0120-788-222
◆ 託児あり マークは託児サービスあり。お申込みは総合保育サービスHAS(ハス) 0120-834-988

### チケット取り扱い施設

- ティアラこうとう …… 5624-3333
- 森下(もりした)文化センター ※平成28年8月1日(月)まで休館中
- 古石場(ふるいしば)文化センター …… 5620-0224
- 東大島文化センター …… 3681-6331
- 砂町文化センター …… 3640-1751
  ＊第1・3月曜日休館(ただし祝日の場合は開館)
- 江東区文化センター …… 3644-8111
- 豊洲文化センター …… 3536-5061
  ＊9/10(木)～9/23(水)は移転による休館(詳細2面)
- 亀戸文化センター …… 5626-2121
- 総合区民センター …… 3637-2261
- 深川江戸資料館 …… 3630-8625
  ＊第2・4月曜日休館(ただし祝日の場合は開館)

ジャンルマーク　M音楽 USIC　D舞踊 ANCE　P演劇 LAY　C映画 INEMA　E演芸 NTERTAINMENT

## 江東シネマプラザ C映画 10/24(土)～3/26(土) 第36期「我が青春のベストセレクション」 6歳以上

### 江東シネマ倶楽部新規会員募集

□**古石場文化センター大研修室**
□昼の部14:00開演／夜の部18:00開演
□全席自由　2,000円(全6回分)

| 上映日 | 作品名 | 監督 | 出演 |
|---|---|---|---|
| 10/24(土) | 夜霧よ今夜も有難う | 江崎実生 | 石原裕次郎、浅丘ルリ子、二谷英明 |
| 11/28(土) | この広い空のどこかに | 小林正樹 | 佐田啓二、久我美子、高峰秀子 |
| 12/19(土) | 宗方姉妹 | 小津安二郎 | 田中絹代、高峰秀子、高杉早苗 |
| 1/23(土) | 青い山脈 | 西河克己 | 吉永小百合、浜田光夫、田代みどり |
| 2/27(土) | 釣りバカ日誌※ | 栗山富夫 | 西田敏行、三國連太郎、石田えり |
| 3/26(土) | 愛の讃歌★ | 山田洋次 | 倍賞千恵子、中山仁、小沢昭一 |

★は音声ガイド付上映 ※モーニング上映あり (1日3回上映)


Ⓒ日活

### 今月の上映作品

#### 9/26(土) C映画 あゝ声なき友 (昭和47年/103分) 6歳以上

□**古石場文化センター 大研修室**
□昼の部14:00開演／夜の部18:00開演
□全席自由　臨時会員券500円(要事前予約)
監督／今井正　出演／渥美清、森次浩司、倍賞千恵子


「あゝ声なき友」
Ⓒ1972 松竹株式会社

### ご招待

**12/3(木) 東京ブラスソサエティ 第43回クリスマスコンサートに100組200名様をご招待 6歳以上**



ブリティッシュ・スタイルの金管バンド、東京ブラスソサエティによる「第43回クリスマスコンサート」。一般発売に先がけて100組200名をご招待します。今回は「英国の民謡と踊りの音楽」と題して、ブラスバンド(金管バンド)の本場英国の民謡や舞曲をプログラミングしました。イングランド、スコットランド、ウェールズ、アイルランドの雰囲気をお楽しみください。
□**ティアラこうとう大ホール**　□18:30開演
指揮／山本武雄　出演／東京ブラスソサエティ　曲目／イギリス民謡組曲、4つのスコットランド舞曲、ケルト組曲　ほか
申込み／往復ハガキに ①〒・住所 ②氏名 ③電話番号をご記入の上、お申込みください。※申込み多数の場合は抽選。
申込先／135-0002 江東区住吉2-28-36 ティアラこうとう「東京BS カルナビ招待」係　締め切り／9/30(水)必着
販売情報／10/10(土)10:00～発売開始　全席自由 2,000円　小・中学生1,000円

**11/1(日) 親子で楽しむ創作バレエ「日本の12ヶ月 ～伝えていきたい暮らしの習わし～」親子50組100名様を無料ご招待！ 3歳以上**

お正月はなぜお正月というの？ 2月にはなぜ豆まきをするの？ おひな様を飾ったり鯉のぼりを上げたり、短冊に願い事を書いたりするのはどうして？ 季節と共に移ろう、日本の習わしや年中行事には一つ一つの物語があり、受け継がれてきた心があります。今回、舞踊作家協会が「日本の12ヶ月～伝えていきたい暮らしの習わし～」をテーマに、親子で楽しめる創作バレエを作品に仕上げました。どうぞこの機会に、お子さまとご一緒に日本の素晴らしさを再発見されてはいかがでしょうか。
□**ティアラこうとう小ホール**　□14:00開演　出演／舞踊作家協会　舞台監督／雑賀淑子
申込み／往復ハガキに①〒・住所②氏名③電話番号を明記の上、お申込みください。 ※申込多数の場合は抽選。
申込先／〒135-0002 江東区住吉2-28-36ティアラこうとう「親子で楽しむバレエ カルナビ」係　締め切り／10/20(火)必着

**10/15(木) プロッサムフィルハーモニックオーケストラ 第11回定期演奏会 公開リハーサルにご招待 6歳以上**

10/18(日)にティアラこうとうで開催される公演の公開リハーサルです。指揮者と演奏家の音作りの風景を間近でご覧いただけます。
□**ティアラこうとう大会議室**　□13:00開演
申込み／往復ハガキに①〒・住所②氏名③電話番号④希望人数(2名まで)を明記の上、お申込みください。
申込先／〒135-0002 江東区住吉2-28-36 ティアラこうとう「プロッサムフィル公開リハーサル カルナビ」係　締め切り／9/20(日)必着

### 協力事業のご案内

**新発売 12/11(金)・12(土) 冬打宇宙打太鼓打！2015「容子和鼓(ようこかずこ)」コンサート**
□**ティアラこうとう小ホール**
□11日(金)19:00開演、12日(土)17:00開演
□指定3,800円、学生(小中高生)2,800円(当日各500円増)
出演／藤本容子(鼓童名誉団員)、富田和明(打組)
※未就学児で席が必要な場合は学生券をご購入ください。

**新発売 11/6(金) ティアラマンスリーコンサートVol.180 清水美緒ピアノリサイタル 6歳以上**
□**ティアラこうとう小ホール**　□19:00開演　□自由2,000円
出演／清水美緒(ピアノ)
曲目／ショパン:スケルツォ No.2、スクリャービン:24の前奏曲より、ジョンフィールド:ノクターン　ほか

**10/18(日) プロッサムフィルハーモニックオーケストラ 第11回定期演奏会 6歳以上**
□**ティアラこうとう大ホール**　□14:00開演　□指定4,000円、シニア(65歳以上)3,000円、江東区内在住・在勤3,500円、高校生以下1,500円
※江東区内小中学生ご招待(2階席のみ)、小学3年生以下は保護者(有料)同伴
指揮／西谷亮(プロッサムフィル音楽監督兼常任指揮者)
曲目／ベートーベン:交響曲第5番 ハ短調 作品67「運命」、チャイコフスキー:交響曲第5番 ホ短調 作品64

**10/14(水) 花岡詠二 インターナショナル・スキング・オーケストラ・コンサート**
□**亀戸文化センターカメリアホール**　□18:30開演
□指定5,000円
出演／花岡詠二インターナショナル・スキング・オーケストラ
後藤裕二、鈴木直樹(サックス)、鈴木正晃、二井田ひとみ(トランペット)、武田将(ヴァイブラフォン)、苅込博之、橋本佳明、三塚知貴(トロンボーン)、佐久間和(ギター)、小林真人(ベース)
ゲスト／アントワーヌ・トロメレン(サックス/オランダ)、ブルックス・テグラー(ドラムス/アメリカ)、エンゲルベルト・ロウベル(クラリネット&サックス/ドイツ)、パオロ・アルデリギー(ピアノ/イタリア)、マロ・マズリエ(トランペット/フランス)

**新発売 10/8(木) 寄席 都笑亭 Vol.103 6歳以上**
□**豊洲文化センターレクホール**　□18:30開演　□自由500円
※チケット取扱は9/24(木)～豊洲文化センターのみ
出演／久寿里菊之助、河内家るばん　ほか

**10/7(水) いわさききょうこカバー曲集 6歳以上 「歌は眠らないⅡ」発売記念ライブ**
□**ティアラこうとう小ホール**　□19:00開演　□自由4,000円
出演／いわさききょうこ　協奏者／常富 喜雄(ギター)　ほか
曲目(予定)／アンダンテ、ふたりぼっち、花嫁　ほか

**10/4(日) 第13回全日本シニアアンサンブル全国大会**
□**ティアラこうとう大ホール**
□10:30開演　□自由500円

**10/4(日) 豊洲シビックセンターホールオープン記念コンサート イタリアの銘器ファツィオリと イタリア音楽の競演 6歳以上**
□**豊洲文化センターシビックセンターホール**　□13:30開演
□入場無料 ※要予約チケット制
出演／江東区音楽家協会会員
曲目／スカルラッティ:ピアノソナタ、ヴィヴァルディ:ヴァイオリンソナタ、ニーノ・ロータ:フルート、ヴァイオリンとピアノのためのトリオ、プッチーニ:私のお父さん、リスト:波の上を渡るパオラの聖フランチェスコ　ほか

**10/4(日) RAKUGOもんすたぁず 6歳以上**
□**古石場文化センター第1和室**　□14:00開演　□自由1,800円
出演／古今亭志ん陽、柳家小傳次、柳家燕弥、春風亭朝也

**9/26(土)・27(日) 第10回カメリア区民演劇祭**
□**亀戸文化センターカメリアホール**　□両日とも14:00開演
□各日自由1,000円　小学生以下500円
2日間通し券1,500円　小学生以下800円

**9/18(金) 第118回大島落語会 6歳以上**
□**東大島文化センター第1和室**　□19:00開演
□自由1,200円　中学生以下500円(当日300円増)
出演／三遊亭栄楽　ほか　演目／「酢豆腐」、「茄子娘」　ほか

**9/11(金) 第99回 上方落語 九雀亭**
□**亀戸文化センター大研修室**　□19:15開演　□自由2,500円
出演／桂九雀、後藤ゆり子(マリンバ)
ゲスト／杉原徹(シンガー)

### 9/20(日)・21(月・祝)・22(火・祝) M音楽 第28回江東オペラ 歌劇「アドリアーナ・ルクヴルール」 6歳以上

□**江東区文化センターホール**　□14:00開演　□全席自由　4,000円
演出／土師雅人　指揮／諸遊耕史　管弦楽／江東オペラ管弦楽団
出演／菅原千恵、羽山弘子、日隈典子、土師雅人　ほか


前回公演より

### 9/19(土) M音楽 結成55周年記念・薗田憲一没10周年 6歳以上 薗田憲一&デキシーキングス ～Live In Camellia Part.15～

□**亀戸文化センターカメリアホール**　□15:30開演
□全席指定　5,000円
出演／薗田憲一&デキシーキングス　ゲスト／FUMIKA(ヴォーカル)　司会／石尾和子
曲目(予定)／ダイナ、花嫁人形、星の界、ダウン・バイ・ザ・リバーサイド、ザッツ・ア・プレンティ　ほか


薗田憲一&デキシーキングス　FUMIKA　故・薗田憲一